

# ACTIVIDADES EDUCATIVAS 2025-2026



FUNDACIÓN COMUNITAT VALENCIANA

# MARQ

MUSEO ARQUEOLÓGICO DE ALICANTE

# VERANEA EN EL MARQ 2025

CIV  
DE



DADES  
LVZ

CONCURSO  
DE DIBUJO

MARQ 2025

CIVIDADES  
DE LVZ

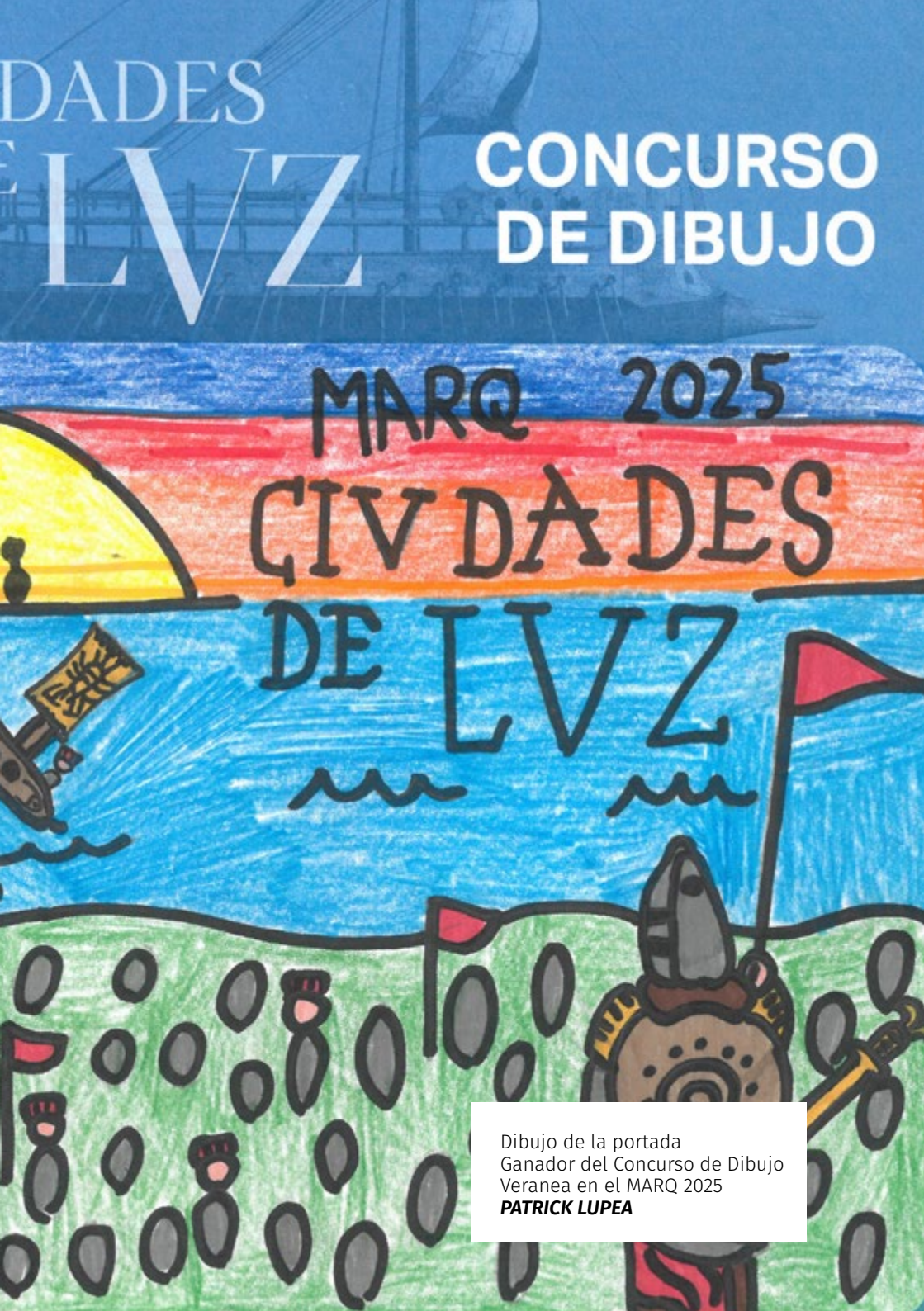

Dibujo de la portada  
Ganador del Concurso de Dibujo  
Veranea en el MARQ 2025  
**PATRICK LUPEA**



Dibujo de la portada  
Ganador del Concurso de Dibujo Veranea en el MARQ 2025  
**PATRICK LUPEA**



Dibujo de la contraportada  
Finalista del Concurso de Dibujo Veranea en el MARQ 2025  
**RONAN LUPEA**

Estimados docentes:

Comenzamos este nuevo curso escolar 2025-2026 con el entusiasmo renovado y con la misma dedicación que hemos puesto siempre en la preparación de la nueva **Guía de Actividades Educativas**, cuidadosamente diseñada para atender a los distintos niveles —**Educación Infantil, Especial, Secundaria y Bachillerato**— con propuestas enriquecedoras y adaptadas a cada etapa formativa.

A través de **visitas dinamizadas y talleres en el MARQ**, proponemos un recorrido ameno pero riguroso por la historia de nuestra provincia, desde la **Prehistoria hasta la Edad Moderna y Contemporánea**, sin olvidar el fascinante proceso de la investigación arqueológica mediante nuestros talleres de excavación. Sin olvidar que además ponemos a vuestra disposición los **yacimientos y monumentos de Lucentum, la Illeta dels Banyets, la Torre de Almudaina y la Cova de l'Or**. Apostando por nuestro **programa de exposiciones temporales**, que representa una oportunidad única para acercar al alumnado a culturas lejanas y a prestigiosos museos internacionales, ampliando su mirada sobre el mundo.

Contamos también con una línea de **Proyectos Educativos** que fortalecen el vínculo entre escuela y museo, favoreciendo la participación activa de la comunidad educativa y difundiendo los valores patrimoniales que conforman nuestra identidad.

Dentro de nuestro compromiso con la educación continua, nuevamente os ofrecemos los  **cursos de Formación Permanente del Profesorado**, certificados por la Conselleria de Educación, Universidades y Empleo, reconocida nuestra Fundación como Centro Formador. Para este curso, presentamos nuevos **itinerarios pedagógicos**, entre ellos:

- “Dénia, arqueología y museo”.
- “El oro y el universo. Saberes indígenas de Colombia”.
- “La Prehistoria a través del arte rupestre levantino y los legados del MARQ”.
- “Actividades y situaciones de aprendizaje para el cumplimiento de derechos culturales”.
- “El origen del alfabeto y las escrituras antiguas de la Península Ibérica”

En paralelo, a vuestra disposición en nuestra web **corporativa** más de **190 recursos educativos**, guías didácticas, fichas interactivas, cuentos, vídeos, juegos y e-books, para apoyar y complementar vuestra labor en el aula.

Continuamos apostando por un **aprendizaje activo**, por el **desarrollo del pensamiento crítico** y por la implicación del alumnado en el conocimiento y la preservación de nuestro legado. Queremos que los estudiantes se conviertan en jóvenes historiadores capaces de interpretar las fuentes, reflexionar sobre el pasado y construir sus propias narrativas.

Gracias, una vez más, por vuestra labor docente. El conocimiento y la protección de nuestro patrimonio dependen en gran medida del trabajo que realizáis día a día.

Os animamos a participar en todas las propuestas que os ofrecemos para este nuevo y apasionante curso.

**Juan de Dios Navarro Caballero**

Vicepresidente de la Fundación CV. MARQ  
y diputado provincial de Cultura

<b>01</b>	<b>UNIDAD DE DIDÁCTICA DEL MARQ</b>	<b>09</b>
<b>02</b>	<b>TIPOS DE VISITAS</b>	<b>10</b>
<b>03</b>	<b>SISTEMA DE RESERVAS</b>	<b>13</b>
<b>04</b>	<b>CUANDO LLEGAS AL MUSEO Y/O YACIMIENTOS</b>	<b>14</b>
<b>05</b>	<b>TALLERES DIDÁCTICOS - EDUCACIÓN INFANTIL</b>	<b>16</b>
<b>06</b>	<b>TALLERES DIDÁCTICOS - EDUCACIÓN PRIMARIA Y SECUNDARIA</b>	<b>22</b>
<b>07</b>	<b>TALLER DE ARQUEOLOGÍA EN EL MARQ</b>	<b>26</b>
<b>08</b>	<b>TALLERES EN YACIMIENTOS</b>	<b>27</b>
<b>09</b>	<b>PROPUESTAS DIDÁCTICAS</b>	<b>28</b>



**10**

**TARIFAS ESCOLARES** ————— **30**

**11**

**PROYECTOS EDUCATIVOS** ————— **34**

**12**

**MATERIAL EDUCATIVO** ————— **38**

**13**

**CURSOS DE FORMACIÓN DEL PROFESORADO** ————— **40**

**14**

**ACCESIBILIDAD Y RESPONSABILIDAD SOCIAL** ————— **44**

**15**

**CLUB LLUMIQ** ————— **48**

**16**

**CALENDARIO ESCOLAR** ————— **53**

**17**

**CONTACTO** ————— **56**



**:Dasa**  
Award 2024



# 01

## UNIDAD DE DIDÁCTICA DEL MARQ

La Unidad de Didáctica del MARQ, Club LluMIQ, Accesibilidad y Responsabilidad Social, creada en 2005, desarrolla, organiza y gestiona los programas educativos del museo y otras acciones relacionadas con la divulgación, la Accesibilidad y la Responsabilidad Social de la Fundación.

La Unidad de Didáctica ofrece una programación que constituye un gran abanico de estrategias dirigidas a los centros escolares, tomando en cuenta las necesidades y especificidades del alumnado, relacionando los contenidos con el currículo escolar vigente.

### Lineas de Acción

- Educación Formal
- Formación del profesorado
- Accesibilidad y Responsabilidad Social
- Educación no Formal

### Objetivos

- Que el contenido de las exposiciones (permanentes y temporales) y de los yacimientos del museo lleguen a los escolares.
- Facilitar a los docentes, además del contenido del museo, ideas, recursos o programas para acercar al alumnado al Patrimonio que el museo atesora.
- Impulsar los procesos de normalización e integración de personas con capacidades diferentes y en riesgo de exclusión social, con el fin de colaborar en la igualdad de oportunidades en relación a su acceso a la cultura.



## 02

## TIPOS DE VISITAS

EL MARQ ofrece a grupos escolares y otras entidades, visitas guiadas y talleres didácticos, así como visitas sin guía:

### VISITAS GUIADAS

🕒 1 Hora aproximadamente en el Museo y Yacimientos.

La visita se adapta a la petición del profesorado. En su tiempo de duración, suelen visitarse tres salas y alguna sala temática.

Reserva la visita a través del sistema de reservas que encontrarás en la web del MARQ, en el apartado de Didáctica

<https://concertacion.marqalicante.com>



### VISITAS SIN GUÍA

El grupo, siempre acompañado por profesores y/o monitores, visita el museo o yacimiento sin visita guiada ni taller didáctico, pero siempre con concertación previa en la que se tendrá en cuenta el número de alumnos/as que conforman la clase.



## VISITAS GUIADAS + TALLER DIDÁCTICO

El MARQ realiza visitas-taller correspondientes a cada una de las etapas históricas presentes en el museo y yacimientos, y exposiciones temporales.

🕒 2 horas aproximadamente

Educación Infantil - 10:00h a 12:00h

Educación Primaria - 10:00h a 12:00h o 12:00h a 14:00h

Educación Secundaria - 10:00h a 12:00h o 12:00h a 14:00h

Educación Especial - 10:00h a 12:00h o 12:00h a 14:00h

**Cada semana está dedicada a una época histórica diferente.**

Para saber qué época corresponde a cada semana, consulta los CALENDARIOS que se encuentran en las páginas finales de la guía (Pág.53, 54 y 55) . Cada color en el calendario representa una época distinta (Prehistoria, Cultura íbera, Cultura romana, etc.). En los Yacimientos, las visitas-taller tendrán una duración de 3 horas, de 10:00 h a 13:00 h.



Escribe aquí tus impresiones de la visita que acabas de realizar y  
envíanoslas a:

MARQ Museo Arqueológico  
Coordinación Cultural  
Plaza del Dr. Gómez Ulla, s/n  
03013 - ALICANTE

Muy chulo, el museo muy interesante, el servicio  
muy bueno. Pero lo que más me gustó fue la cueva  
taller, el taller que una idea muy buena y  
da, la pintura rupestre muy chula al igual que  
los vasos y cerámica que utilizaban. Espero que sigan  
así, ¡ME ENCANTÓ!



## 03 SISTEMA DE RESERVAS



Las reservas para visitas y talleres escolares se realizarán a través de la página web: [concertacion.marqalicante.com](http://concertacion.marqalicante.com).

Una vez dentro de la plataforma, el profesorado podrá acceder a un calendario en el que podrá seleccionar el día y la actividad que desee para su visita. Para cualquier duda o aclaración, podéis enviar un correo electrónico a:



[ehernandez@diputacionalicante.es](mailto:ehernandez@diputacionalicante.es)



**965149006**

Una vez que accedáis a la plataforma, los docentes encontraréis un calendario en el que podréis seleccionar el día y la actividad que deseéis realizar durante vuestra visita.

### ¿CÓMO FUNCIONA?

Pinchar el día y la hora en el calendario.

Seleccionar el tipo de actividad a realizar: al pinchar se abrirá un formulario de reserva con una serie de campos obligatorios (nombre del centro, responsable de la visita, número de alumnos, nivel educativo...)

Una vez completado el formulario, se recibirá por correo electrónico la confirmación de la reserva.

La reserva podrá ser cancelada hasta 15 días antes de la fecha seleccionada, escribiendo un correo electrónico a [ehernandez@diputacionalicante.es](mailto:ehernandez@diputacionalicante.es)

## 04

### CUANDO LLEGAS AL MUSEO Y/O YACIMIENTOS

- 1.-** Es imprescindible haber formalizado el proceso de reserva con el que recibirás un justificante de la misma, con la explicación de la actividad, que deberás presentar en las taquillas del MARQ el día de la visita.
- 2.-** Las visitas están concertadas con un horario de inicio y final, por lo que, en caso de retraso, se mantendrá el horario de finalización y podrán ser anuladas hasta 24 horas antes de la fecha concertada.
- 3.-** Los precios de la visita-taller son los que figuran en la tabla de precios incluida en esta guía.
- 4.-** Las concertaciones realizadas pueden sufrir algunas modificaciones.
- 5.-** Una vez el grupo acceda a los jardines del museo, solamente el profesor/a o monitor/a deberán dirigirse a taquillas para comprobar la reserva y proceder al pago de la misma.



# TALLERES DIDÁCTICOS EDUCACIÓN INFANTIL



## 05

## TALLERES DIDÁCTICOS - EDUCACIÓN INFANTIL

En el diseño de los talleres se ha tenido en cuenta el nivel educativo de los escolares. Cada período histórico tiene una serie de talleres a elegir. Al realizar la reserva de los talleres que ofrece el MARQ, se elegirá sólo uno de ellos para cada grupo.

## TALLERES EDUCACIÓN INFANTIL

## PREHISTORIA

## ✱ De la Cueva al Poblado

A través de un divertido juego de comparación entre la vida actual y la de nuestros antepasados prehistóricos, descubriremos cómo vivían, qué usaban y cómo se organizaban. Después, nos adentraremos en un mágico cuento donde Puca, una valiente niña prehistórica, sale en busca de alimento y acaba encontrando un nuevo mundo lleno de descubrimientos. ¡Así comienza la historia del primer poblado!



**Taller grupal:** mural con las huellas de las manos de toda la clase. ¡Como auténticos artistas rupestres!

## ✱ El talento de Ocu

Conoceremos a Ocu a través de un cuento que nos transportará a tiempos lejanos para explorar cómo era la vida en la Prehistoria.

**Taller grupal:** pintura rupestre imitando las técnicas de nuestros antepasados. ¡Nos convertiremos en verdaderos artistas prehistóricos!



## CULTURA IBÉRICA

### \* Lola, la arqueóloga

Lola está excavando en un antiguo yacimiento íbero... ¡y necesita ayuda! Los niños se convertirán en pequeños arqueólogos para ayudarla a recomponer un precioso kalathos. Aprenderán cómo trabajan los arqueólogos y descubrirán los secretos de la cultura íbera.



**Taller grupal:** decoramos un fragmento de cerámica al estilo íbero. ¡Cada pieza es única!

## CULTURA ROMANA

### \* Las aventuras de Broncín

Broncín es un trocito de metal con muchas vidas. A través de él conoceremos la ciudad romana de Lucentum, sus calles, tiendas, termas... ¡y todas sus historias! Un viaje audiovisual que despertará la imaginación de los más pequeños.



**Taller grupal:** elaboraremos una Gran Bula que recogerá los deseos de todo el grupo.

### \* Lucino viaja a Lucentum

Lucino, un ave migratoria, viaja a la antigua Alicante y descubre cómo evolucionó desde el mundo íbero hasta la ciudad romana de Lucentum. A través de sus ojos conocemos las culturas que habitaron estas tierras. Un cuento que transmite valores de libertad, memoria histórica y convivencia.



**Taller grupal:** Entre todos los participantes haremos un puzzle con la imagen de Lucino que nos llevaremos al aula.

## EDAD MEDIA

### \* La reina y el secreto de la piedra

Un misterioso regalo, una reina curiosa y una piedra mágica...

¿Te atreves a descubrir el secreto que esconde?

**Taller grupal:** creación de una colorida vidriera medieval para decorar la clase.



## EDAD MODERNA

### \* Baldomerito, el atajador

En esta historia, conoceremos a Baldomerito, un campesino valiente que debe proteger su hogar de los corsarios. Una aventura sobre el valor y la vida en el campo.

**Taller grupal:** ¡Creamos un mini huerto urbano! Cada niño se llevará a casa un pequeño recuerdo lleno de vida.







**TALLERES DIDÁCTICOS  
EDUCACIÓN PRIMARIA  
Y SECUNDARIA**

## 06

**TALLERES DIDÁCTICOS -  
EDUCACIÓN PRIMARIA Y SECUNDARIA**

Explorar la Historia nunca fue tan creativo, participativo y educativo. Desde la Prehistoria hasta la Edad Moderna, el MARQ propone un conjunto de talleres experienciales diseñados para que el alumnado aprenda haciendo, despertando su curiosidad y reforzando los contenidos curriculares a través del patrimonio arqueológico.

**PREHISTORIA****\* El secreto del barro**

Tras la visita a la sala de Prehistoria, nos adentramos en el mundo de la cerámica antigua, el alumnado descubrirá cómo se fabricaban y decoraban las vasijas neolíticas. Luego, modelarán su propia pieza inspirada en las formas más emblemáticas de nuestra provincia. ¡Manos a la arcilla!

**\* Arte Rupestre: pintando el mundo ancestral**

Nos sumergiremos en el lenguaje simbólico del arte rupestre. ¿Qué nos querían contar con sus pinturas? A través del icónico "Orante" del Pla de Petracos, el alumnado reproducirá figuras sobre placas que imitan roca recreando símbolos milenarios declarados Patrimonio de la Humanidad.



## CULTURA ÍBERICA

### \* Decorando un kalathos

Después de explorar cómo vivían los íberos, los participantes decorarán su propio kalathos (vasija) con escenas de la vida cotidiana, como hacían los antiguos íberos. Simbología, estilo y tradición se dan la mano.



### \* Exvoto íbero

Los exvotos eran ofrendas rituales. En este taller los estudiantes crearán su propia figura en arcilla, basada en modelos reales del MARQ. Recrearán un exvoto ibérico como los hallados en santuarios, comprendiendo cómo el arte servía para conectarse con lo sagrado.



## CULTURA ROMANA

### \* Mosaico romano

A continuación de la visita a la sala de Cultura Romana y Arqueología Subacuática en el taller crearemos un mosaico geométrico con teselas, entendiendo su valor artístico y decorativo en las villas romanas.



### \* *Duplum Molendinum*: juega como un romano

Crearán su propio tablero de un antiguo juego de estrategia, similar al tres en raya, con fichas de arcilla. ¡Jugar también era cosa de romanos!



### \* Lucernas

Después de conocer la Sala de Cultura Romana, descubriremos qué elemento cotidiano usaban los romanos para iluminar cuando la luz artificial “brillaba” por su ausencia. Conoceremos diferentes modelos, modos de producción y funcionamiento de esa pieza tan importante.



## EDAD MEDIA

### \* Alfareros medievales por un día

Los participantes decorarán un plato cerámico siguiendo técnicas medievales, inspirados en objetos domésticos reales encontrados en excavaciones.



### \* Escribiendo como un monje

Con pluma, tinta y pergamino, los estudiantes se convertirán en copistas medievales, replicando escrituras de la época.



## \* Gremios medievales: el mundo del trabajo medieval

Los estudiantes participantes recrearán un panel representando oficios de la Edad Media.



## EDAD MODERNA

### \* El arte del azulejo

En el aula de didáctica reproduciremos un azulejo decorativo como los que encontramos en la Sala de la Edad Moderna del MARQ. ¡Creatividad con sabor histórico!

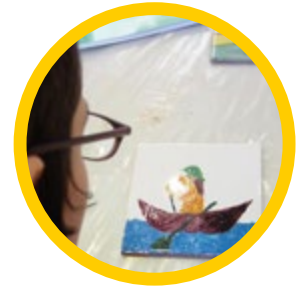

### \* El lenguaje de los abanicos

Más allá del calor, los abanicos hablaban. En este taller, los alumnos crearán y decorarán el suyo mientras descifran el lenguaje gestual del siglo XVIII.



### ¿Por qué elegir los talleres del MARQ?

- Conectan con los contenidos del currículo escolar.
- Estimulan la creatividad, la memoria y el pensamiento crítico.
- Promueven el trabajo en equipo y el respeto por el patrimonio.
- Fomentan la inclusión y la educación multisensorial.

# 07

## TALLER DE ARQUEOLOGÍA EN EL MARQ

Actividad altamente recomendada para Primaria y Secundaria. Los participantes se convertirán en arqueólogos por un día:

**1. Introducción** – Qué es la arqueología y cómo se excava. Visitaremos las salas temáticas de la Exposición permanente: Arqueología de Campo, Arqueología Subacuática y Arqueología Urbana.

**2. Excavación práctica** – Usarán herramientas reales para desenterrar objetos ocultos.

**3. Interpretación** – Analizarán los hallazgos y reconstruirán la historia detrás de cada objeto.

\*En caso de inclemencia meteorológica se sustituirá por otro taller didáctico que se realice en el interior del museo.



# 08

## TALLERES EN YACIMIENTOS

Una experiencia de inmersión total en un yacimiento arqueológico real. Esta actividad de 3 horas (de 10.00 a 13.00 horas) incluye:

1. Visita guiada al yacimiento
2. Taller de Arqueología con excavación práctica
3. Juego de pistas para resolver un misterio histórico (última parte sin acompañamiento del personal del MARQ)



## 09

## PROPUESTAS DIDÁCTICAS

Nuestras propuestas están dirigidas a todos los grupos escolares dependiendo del currículum impartido en cada ciclo.

En las exposiciones temporales se adecuarán sus visitas guiadas y talleres didácticos a todas las etapas educativas, siendo una de las recomendaciones indispensables dentro de este curso académico.

<b>Curso Académico</b>	<b>Asignatura impartida en aula</b>	<b>Propuesta didáctica del MARQ Salas permanentes</b>
Ed. Infantil 3 años	Ciencias Sociales	Prehistoria. Visita guiada + taller didáctico de la exposición permanente
Ed. Infantil 4 años	Ciencias Sociales	Iberos. Visita guiada + taller didáctico de la exposición permanente
Ed. Infantil 5 años	Ciencias Sociales	Roma. Visita guiada + taller didáctico de la exposición permanente
1º-2º Primaria	Ciencias Sociales	Prehistoria, Iberos o Romanos, cualquier etapa histórica. Visita guiada + taller didáctico de la exposición permanente o temporal.
3º-4º Primaria	Ciencias Sociales	Prehistoria, Iberos o Romanos, cualquier etapa histórica. Visita guiada + taller didáctico de la exposición permanente
5º Primaria	Ciencias Sociales	Edad Media. Visita guiada + taller didáctico de la exposición permanente
6º Primaria	Ciencias Sociales	Edad Moderna. Visita guiada + taller didáctico de la exposición permanente

<b>Curso Académico</b>	<b>Asignatura impartida</b>	<b>Propuesta didáctica del MARQ Salas permanentes</b>
1º ESO	Geografía e Historia	Prehistoria. Visita guiada + taller didáctico. O taller didáctico de la exposición permanente.  Illeta dels Banyets + Sala Iberos. Visita guiada + taller didáctico en MARQ. O taller didáctico de la exposición permanente
		Lucentum + Sala Romanos. Visita guiada + taller didáctico en MARQ de la exposición permanente
2º ESO	Geografía e Historia	Edad Media. Visita guiada + taller didáctico de la exposición permanente
3º ESO	Geografía. Recursos turísticos y patrimonio	Lucentum + Sala Romanos. Visita guiada + taller didáctico en MARQ de la exposición permanente

En Educación Secundaria, además de dichas propuestas, recomendamos si es posible, la visita a los yacimientos de Pla de Petracos (Castell de Castell), Cova de L'Or para la Prehistoria o la Torre de Almudaina (Cocentaina) para la Edad Media.

<b>Curso Académico</b>	<b>Propuesta didáctica del MARQ Salas permanentes</b>
Cultura Clásica	Taller didáctico de la exposición permanente o temporal. Sala de Iberos + Illeta dels Banyets
Cultura Científica	Arqueología y Ciencias (salas temáticas)



# 10

## TARIFAS ESCOLARES

### EXPOSICIÓN SALA PERMANENTE

Educación Infantil y Especial

Educación Primaria - Secundaria y Bachillerato

Entrada a:

Marq

0 €

Yacimientos

Visita conjunta

Visita Guiada

1,50 €

Visita Guiada + Taller Didáctico

2,50 €

### EXPOSICIÓN SALA TEMPORAL

Educación Infantil y Especial

Educación Primaria-Secundaria y Bachillerato

Entrada a Exposición

1.50 €

Temporal

Visita Guiada

1.50 € + precio de  
entrada

Visita Guiada + Taller  
Didáctico

2.50 € + precio de  
entrada

## **CENTRO DE INTERPRETACIÓN COVA DE L'OR**

Educación Infantil y Especial  
Educación Primaria-Secundaria y Bachillerato

Escolares y/o estudiantes

3 €

Para más información, enviar un email a  
 [\*\*covadelor@marqalicante.com\*\*](mailto:covadelor@marqalicante.com)





M A R Q  
MUSEO ARQUEOLÓGICO DE ALICANTE





# PROYECTOS EDUCATIVOS

# 11 PROYECTOS EDUCATIVOS

Historia viva que se aprende, se siente... y se crea

En el **MARQ** creemos que la educación es una herramienta poderosa para conectar el pasado con el presente. Por eso, trabajamos durante todo el curso escolar con docentes comprometidos, creando puentes entre el aula y el museo. Nuestros proyectos educativos están diseñados para inspirar, motivar y despertar la curiosidad del alumnado, fomentando la participación activa y el pensamiento crítico a través del **Patrimonio y la Arqueología**.

Descubre nuestros proyectos estrella:

## Los cuentos del MARQ

Una aventura educativa que une escuela, familia y sociedad.

El alumnado se sumerge en la **Historia** a través de la **Arqueología**, creando su propio cuento al finalizar el proyecto. Los relatos más destacados son seleccionados en un concurso y ¡editados por el **MARQ**! Ya vamos por la XV edición... ¿te animas a participar?



## amarQdrina una pieza

¿Y si un objeto pudiera contarte su historia?

Este proyecto invita a los escolares a convertirse en auténticos arqueólogos. Eligen una pieza del **museo**, investigan su origen, función y contexto histórico... y la convierten en protagonista de su propio proyecto de investigación.



## Un MARQ de números

¡Las matemáticas también hacen historia!

Este original proyecto está diseñado para el alumnado de Secundaria. A través de actividades **matemáticas** en las salas del museo, los estudiantes desarrollan competencias clave en un entorno diferente, dinámico y muy divertido. Incluye guías tanto para el alumnado como para el profesorado.

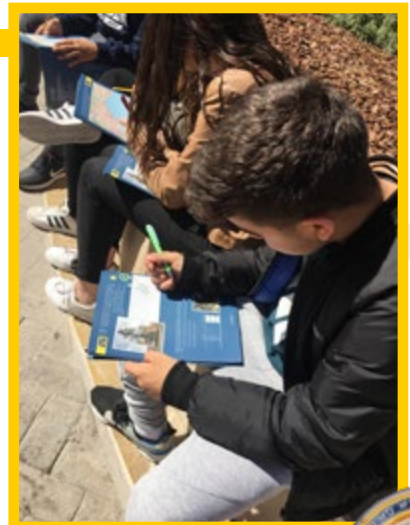

## aMARQdrina un yacimiento

Viaja al pasado... sin salir del cole.

Este proyecto promueve el conocimiento y la valoración de los **yacimientos arqueológicos** vinculados al **MARQ**, animando al alumnado a cuidar y preservar nuestro patrimonio cultural.



## La Huerta de Alicante: cultura, patrimonio y tradiciones

Redescubrir lo que nos rodea.

La **huerta alicantina** es un tesoro vivo de historia, cultura y tradición. Este proyecto ayuda al alumnado a reconocer y valorar su entorno más cercano, fomentando la identidad local y el respeto por el **patrimonio**. Incluye materiales y asesoramiento para docentes.



¿Quieres unirte a alguno de nuestros proyectos? Elige el que mejor se adapte a tu aula y ponte en contacto con nosotros:

 [gsala@diputacionalicante.es](mailto:gsala@diputacionalicante.es)

 965149007

## 12

## MATERIAL EDUCATIVO

La línea de publicaciones de la Unidad de Didáctica del MARQ se encarga de elaborar material para todos los ciclos educativos: **Educación Infantil, Educación Especial, Educación Primaria, Secundaria y Bachillerato**, relacionado con las salas permanentes del museo, exposiciones temporales, así como yacimientos. Con estas publicaciones queremos dotar tanto al profesorado como a los alumnos de una herramienta que facilite la asimilación de los contenidos del MARQ.

Puedes acceder a estas publicaciones en el siguiente enlace:



<https://www.marqalicante.com/contenido/genericas/listado.pdf>



Más de 180 guías didácticas del museo y de las exposiciones temporales



Desde la Unidad de Didáctica de la **Fundación MARQ** hemos elaborado y editado material en **Lectura Fácil** y con **pictogramas**, dirigido al alumnado con discapacidad intelectual y con trastorno del espectro autista. Disponemos de guías inclusivas relacionadas con los contenidos del museo, de los yacimientos de Lucentum, La Illeta y Pla de Petracos y de las últimas exposiciones temporales.

Puedes acceder a estas publicaciones en el siguiente enlace:

<https://accesibilidad.marqalicante.com>

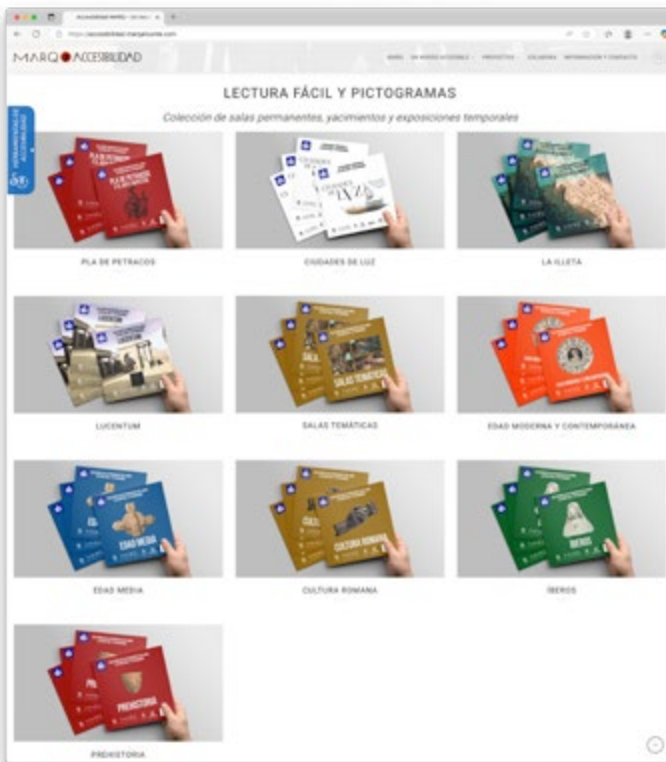

# 13

## CURSOS DE FORMACIÓN PARA EL PROFESORADO

### Aprender historia desde dentro, enseñar desde la experiencia

Cada curso escolar, la **Unidad de Didáctica del MARQ** organiza Jornadas y Cursos de Formación dirigidos a docentes en activo de todas las especialidades. Una oportunidad única para acercarse al patrimonio arqueológico desde una perspectiva innovadora y directamente aplicable al aula.



### ¿Qué te ofrecemos?

- Un recorrido formativo por la exposición permanente, las muestras temporales y los yacimientos arqueológicos gestionados por el **MARQ**.
- Recursos didácticos, estrategias pedagógicas y experiencias prácticas para trasladar al alumnado la riqueza del pasado de forma dinámica y cercana.
- Un espacio para el intercambio de ideas y metodologías entre profesionales de la enseñanza y expertos en divulgación arqueológica.

## Formación oficial reconocida

Todos los cursos están certificados por la Conselleria de Educación, Investigación, Cultura y Deporte, y son válidos para la formación continua del profesorado.

### Jornadas de Formación para el curso 2025/2026

#### “DÉNIA. ARQUEOLOGIA Y MUSEO”

Este curso profundizará en la historia y el patrimonio arqueológico de la ciudad de Dénia, con motivo de la exposición “Dénia. Arqueología y museo”, que se engloba en el programa del MARQ de difusión de los museos de la provincia de Alicante.



A través de las numerosas piezas procedentes, sobre todo, del **Museu Arqueològic Ciutat de Dènia (MACD)** pero también de otros museos de Valencia y de talla internacional como el **M.A.N.** de Madrid o el **Louvre** de París, se hará un recorrido histórico desde sus orígenes hasta la actualidad. Se expondrán piezas de la *Dianium* romana y de la *Daniyya* islámica, como los famosos bronce islámicos, que están considerados como el conjunto más destacado del occidente islámico en su género.

#### “EL ORO Y EL UNIVERSO. SABERES INDÍGENAS DE COLOMBIA”.



El curso analizará los contenidos de la exposición internacional “**El oro y el universo. Saberes indígenas de Colombia**”, que trata de ahondar en el pensamiento simbólico y en las cosmovisiones de los pueblos prehispanicos de Colombia. Se pone el foco en va-

rios temas: la vivienda, los animales (tanto reales como mitológicos), las plantas (como la coca y el tabaco), el ciclo de la vida y la muerte y, por supuesto, la tecnología del oro.

Podremos apreciar unas 300 piezas espectaculares, no solo de orfebrería sino también de arcilla o de piedra, procedentes del Museo del Oro de Bogotá.

### “EL ORIGEN DEL ALFABETO Y LAS ESCRITURAS ANTIGUAS DE LA PENÍNSULA IBÉRICA”

Este curso propone un recorrido por la **epigrafía** más antigua de la Península Ibérica. Se analizará el origen del alfabeto y el contexto histórico-cultural en el que se desarrollan las primeras escrituras (**ibérica, tartésica y celtibérica**) de la península. Está dirigido especialmente a docentes de Historia, Lengua, Cultura Clásica y Ciencias Sociales, que podrán enriquecer sus clases con una mirada renovada y actualizada de los orígenes de la lengua escrita en nuestras tierras.



## **“LA PREHISTORIA A TRAVÉS DEL ARTE RUPESTRE LEVANTINO Y LOS LEGADOS DEL MARQ”**

La finalidad principal de la Jornada es mostrar a los docentes un proyecto de aprendizaje a partir del trabajo con competencias históricas, valiéndose del MARQ como vehículo para el desarrollo del pensamiento histórico, bajo el nombre “La Prehistoria a través del arte rupestre levantino y los legados del MARQ”.

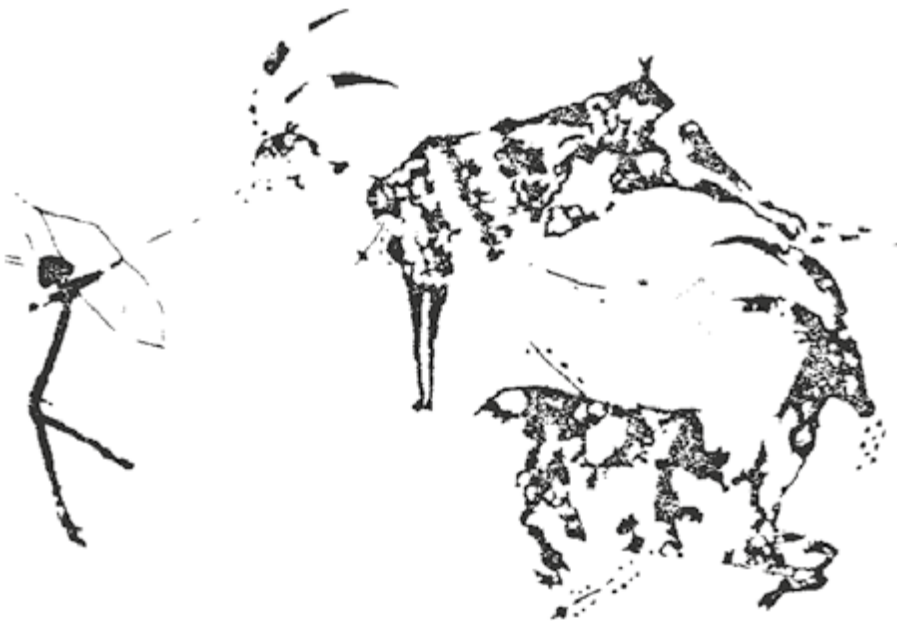

# 14

## ACCESIBILIDAD PARA CENTROS ESCOLARES

### Cultura sin barreras, historia para todas las personas

En el MARQ creemos firmemente que el acceso a la cultura debe ser un derecho universal. Por eso, uno de nuestros compromisos esenciales es que todos los escolares, independientemente de sus capacidades, puedan disfrutar, aprender y emocionarse con nuestro patrimonio arqueológico.

Desde la Unidad de Didáctica, Accesibilidad y Responsabilidad Social, desarrollamos programas educativos inclusivos, flexibles y adaptados que eliminan barreras físicas, sensoriales y cognitivas.



## Diseñamos para todos

Nuestro enfoque educativo parte del diseño universal, promoviendo la igualdad de oportunidades y fomentando una experiencia cultural rica, respetuosa y participativa.

- Talleres personalizados
- Materiales accesibles e inclusivos (Lectura Fácil, pictogramas, etc.)
- Apoyo a asociaciones y colectivos en riesgo de exclusión social
- Programas accesibles destacados

## Para Centros Escolares

Recursos accesibles para la visita al museo, dirigidas a escolares con diferentes tipos de discapacidad:



- Discapacidad visual: materiales táctiles de visitas-talleres (exposición permanente y temporales).
- Discapacidad auditiva: disponibilidad de intérprete de lengua de signos española (LSE) con solicitud previa (mín. 15 días).

También contamos con Signoguías: dispositivos multimedia que permiten visitas autónomas con contenido en LSE, subtítulos, imágenes y audiovisuales.



- Discapacidad intelectual : Material inclusivo para Educación Especial o grupos con necesidades específicas. Uso de Lectura Fácil, pictogramas y actividades personalizadas para disfrutar del museo con autonomía y comprensión.

### Talleres inclusivos para grupos específicos

- Recordando en el museo: actividad diseñada para personas mayores con deterioro cognitivo.
- La voz de la arqueología: Pensado para personas con TEA (Trastorno del Espectro Autista).
- Un paseo por la historia: dirigido a personas con Discapacidad Intelectual
- La arqueología entre tus manos:

Pintaban en las paredes de cuevas poco profundas donde entraba la luz del sol. Estas cuevas ahora las llamamos Abrigos y eran lugares sagrados donde hacían celebraciones.



Pintaban Cuevas poco profundas

Pintaban a personas en un tamaño muy grande llamadas orantes porque tenían los brazos levantados como si estuvieran rezando. Hacían estas pinturas para pedir la fertilidad de los campos, animales y mujeres.

La pintura que utilizaban era de color rojo oscuro



Pintaban Personas Gran tamaño Rezando Color rojo oscuro

un recorrido táctil, inmersivo y narrado para personas ciegas o con baja visión.

Desde la Unidad de Didáctica de la Fundación MARQ hemos elaborado y editado materiales adaptados en formato de Lectura Fácil y con pictogramas, especialmente diseñados para el alumnado con discapacidad intelectual y con trastorno del espectro autista.

Nuestro objetivo es fomentar la inclusión y facilitar el acceso a los contenidos museísticos para todos los estudiantes.

Puedes consultar y descargar los materiales aquí:



**<https://accesibilidad.marqalicante.com>**



¡Te invitamos a utilizarlos en el aula y a compartir esta iniciativa con otros docentes!

¿Quieres más información, concertar una visita accesible , material accesible...?  
¡Estamos aquí para ayudarte!



## 15

## CLUB LLUMIQ



El MARQ cuenta con su propia mascota, Llumiq, un personaje simpático con el que se identifican miles de jóvenes y pequeños visitantes, socios del Club, que disfrutan con las campañas de actividades que se realizan para ellos a lo largo de todo el año.

El Club Llumiq se convierte en la plataforma que hace accesible el Museo Arqueológico de Alicante a su público infantil y familiar. Creado en el año 2004, cuenta con más de 13.000 usuarios inscritos desde esa fecha.

Cuenta con su propia página web y es un perfecto escaparate donde se promocionan las actividades, antes, durante y después de llevarse a cabo. Es una ventana en la que tienen especial protagonismo los participantes de las mismas. Las actividades se realizan en periodo vacacional generalmente: Navidad, Semana Santa, verano (Veranea en el MARQ) y otros días especiales, como el Día Internacional de los Museos, la Nit en Blanc en julio o el 9 de octubre.



## NAVIDAD

Fiesta de inauguración: ENCENDIDO DE ÁRBOL, que tiene lugar una tarde en la primera quincena de diciembre (fecha por determinar). Durante las vacaciones escolares de Navidad, por las mañanas: Teatro infantil, actividades, talleres y juegos.

Para niños entre 5 y 12 años.



## SEMANA SANTA

Actividades para familias durante las vacaciones escolares de Pascua, en museo y/o los yacimientos arqueológicos del museo.

Por las mañanas. Talleres de excavación.





## VERANO

Este año es la XIX edición de la Campaña de actividades Veranea en el MARQ 2023, la temática será sobre las exposiciones temporales y permanentes del museo.

Actividades semanales durante julio y agosto, de lunes a viernes, de 9:00 a 14:00 h. Para niños de 6 a 14 años.



## OTRAS ACTIVIDADES

DIM (Día Internacional de los Museos). El fin de semana cercano al 18 de mayo, con motivo de la celebración del Día Internacional de los Museos, el Club Llumiq ofrece talleres y actividades para familias, relacionadas con el lema propuesto desde el ICOM a nivel internacional.



llumiqclub@marqalicante.com  
[https://www.marqalicante.com/es/  
club-llumiq-5353/](https://www.marqalicante.com/es/club-llumiq-5353/)





Hàbitat i subsistència 3 Hàbitat y s

El grup humà del  
paleolític superior  
estava distribuït  
per tot el món.  
Els seus hàbitats  
estaven molt  
diversos, però  
sempre en  
grups petits.  
Els seus hàbitats  
estaven molt  
diversos, però  
sempre en  
grups petits.

Los grupos humanos del  
paleolítico superior  
estaban distribuidos  
por todo el mundo.  
Sus hábitats  
estaban muy  
diversos, pero  
siempre en  
grupos pequeños.  
Sus hábitats  
estaban muy  
diversos, pero  
siempre en  
grupos pequeños.

# 16

## CALENDARIO ESCOLAR DE TALLERES

### Educación primaria y secundaria

#### OCTUBRE 2025

L	M	MI	J	V	S	D
29	30	1	2	3	4	5
6	7	8	9	10	11	12
13	14	15	16	17	18	19
20	21	22	23	24	25	26
27	28	29	30	31	1	2

#### NOVIEMBRE 2025

L	M	MI	J	V	S	D
27	28	29	30	31	1	2
3	4	5	6	7	8	9
10	11	12	13	14	15	16
17	18	19	20	21	22	23
24	25	26	27	28	29	30

#### DICIEMBRE 2025

L	M	MI	J	V	S	D
1	2	3	4	5	6	7
8	9	10	11	12	13	14
15	16	17	18	19	20	21
22	23	24	25	26	27	28
29	30	31	1	2	3	4

#### ENERO 2026

L	M	MI	J	V	S	D
29	30	31	1	2	3	4
5	6	7	8	9	10	11
12	13	14	15	16	17	18
19	20	21	22	23	24	25
26	27	28	29	30	31	1

#### FEBRERO 2026

L	M	MI	J	V	S	D
26	27	28	29	30	31	1
2	3	4	5	6	7	8
9	10	11	12	13	14	15
16	17	18	19	20	21	22
23	24	25	26	27	28	1

#### MARZO 2026

L	M	MI	J	V	S	D
23	24	25	26	27	28	1
2	3	4	5	6	7	8
9	10	11	12	13	14	15
16	17	18	19	20	21	22
23	24	25	26	27	28	29
30	31					

#### ABRIL 2026

L	M	MI	J	V	S	D
30	31	1	2	3	4	5
6	7	8	9	10	11	12
13	14	15	16	17	18	19
20	21	22	23	24	25	26
27	28	29	30	1	2	3

#### MAYO 2026

L	M	MI	J	V	S	D
27	28	29	30	1	2	3
4	5	6	7	8	9	10
11	12	13	14	15	16	17
18	19	20	21	22	23	24
25	26	27	28	29	30	31

#### JUNIO 2026

L	M	MI	J	V	S	D
1	2	3	4	5	6	7
8	9	10	11	12	13	14
15	16	17	18	19	20	21
22	23	24	25	26	27	28
29	30	1	2	3	4	5

 vacaciones escolares

 Prehistoria

 Iberos

 Cultura romana

 Edad Media / Edad Moderna



## Educación infantil

### OCTUBRE 2025

L	M	MI	J	V	S	D
29	30	1	2	3	4	5
6	7	8	9	10	11	12
13	14	15	16	17	18	19
20	21	22	23	24	25	26
27	28	29	30	31	1	2

### NOVIEMBRE 2025

L	M	MI	J	V	S	D
27	28	29	30	31	1	2
3	4	5	6	7	8	9
10	11	12	13	14	15	16
17	18	19	20	21	22	23
24	25	26	27	28	29	30

### DICIEMBRE 2025

L	M	MI	J	V	S	D
1	2	3	4	5	6	7
8	9	10	11	12	13	14
15	16	17	18	19	20	21
22	23	24	25	26	27	28
29	30	31	1	2	3	4

### ENERO 2026

L	M	MI	J	V	S	D
29	30	31	1	2	3	4
5	6	7	8	9	10	11
12	13	14	15	16	17	18
19	20	21	22	23	24	25
26	27	28	29	30	31	1

### FEBRERO 2026

L	M	MI	J	V	S	D
26	27	28	29	30	31	1
2	3	4	5	6	7	8
9	10	11	12	13	14	15
16	17	18	19	20	21	22
23	24	25	26	27	28	1

### MARZO 2026

L	M	MI	J	V	S	D
23	24	25	26	27	28	1
2	3	4	5	6	7	8
9	10	11	12	13	14	15
16	17	18	19	20	21	22
23	24	25	26	27	28	29
30	31					

### ABRIL 2026

L	M	MI	J	V	S	D
30	31	1	2	3	4	5
6	7	8	9	10	11	12
13	14	15	16	17	18	19
20	21	22	23	24	25	26
27	28	29	30	1	2	3

### MAYO 2026

L	M	MI	J	V	S	D
27	28	29	30	1	2	3
4	5	6	7	8	9	10
11	12	13	14	15	16	17
18	19	20	21	22	23	24
25	26	27	28	29	30	31

### JUNIO 2026

L	M	MI	J	V	S	D
1	2	3	4	5	6	7
8	9	10	11	12	13	14
15	16	17	18	19	20	21
22	23	24	25	26	27	28
29	30	1	2	3	4	5

 vacaciones escolares

 Prehistoria

 Iberos

 Cultura romana

 Edad Media / Edad Moderna



## CALENDARIO DE YACIMIENTOS

### OCTUBRE 2025

L	M	MI	J	V	S	D
29	30	1	2	3	4	5
6	7	8	9	10	11	12
13	14	15	16	17	18	19
20	21	22	23	24	25	26
27	28	29	30	31	1	2

### NOVIEMBRE 2025

L	M	MI	J	V	S	D
27	28	29	30	31	1	2
3	4	5	6	7	8	9
10	11	12	13	14	15	16
17	18	19	20	21	22	23
24	25	26	27	28	29	30

### DECEMBRE 2025

L	M	MI	J	V	S	D
1	2	3	4	5	6	7
8	9	10	11	12	13	14
15	16	17	18	19	20	21
22	23	24	25	26	27	28
29	30	31	1	2	3	4

### ENERO 2026

L	M	MI	J	V	S	D
29	30	31	1	2	3	4
5	6	7	8	9	10	11
12	13	14	15	16	17	18
19	20	21	22	23	24	25
26	27	28	29	30	31	1

### FEBRERO 2026

L	M	MI	J	V	S	D
26	27	28	29	30	31	1
2	3	4	5	6	7	8
9	10	11	12	13	14	15
16	17	18	19	20	21	22
23	24	25	26	27	28	1

### MARZO 2026

L	M	MI	J	V	S	D
23	24	25	26	27	28	1
2	3	4	5	6	7	8
9	10	11	12	13	14	15
16	17	18	19	20	21	22
23	24	25	26	27	28	29
30	31					

### ABRIL 2026

L	M	MI	J	V	S	D
30	31	1	2	3	4	5
6	7	8	9	10	11	12
13	14	15	16	17	18	19
20	21	22	23	24	25	26
27	28	29	30	1	2	3

### MAYO 2026

L	M	MI	J	V	S	D
27	28	29	30	1	2	3
4	5	6	7	8	9	10
11	12	13	14	15	16	17
18	19	20	21	22	23	24
25	26	27	28	29	30	31

### JUNIO 2026

L	M	MI	J	V	S	D
1	2	3	4	5	6	7
8	9	10	11	12	13	14
15	16	17	18	19	20	21
22	23	24	25	26	27	28
29	30	1	2	3	4	5

### Talleres en yacimientos

Disponemos de dos yacimientos arqueológicos donde se realizan los talleres de arqueología: Lucentum y La Illeta dels Banyets.

Las reservas para realizar estos talleres pueden hacerse de martes a viernes de 10:00 a 13:00 horas, siempre que la fecha seleccionada esté disponible.

Es importante tener en cuenta que los talleres no se realizan de forma simultánea en ambos yacimientos. Esto significa que, si se reserva una actividad en La Illeta dels Banyets, ese mismo día no estará disponible la actividad en Lucentum, y viceversa.

**MÁS INFORMACIÓN**  
**ATENCIÓN DIRECTA PROFESORADO Y RESERVAS:**



[ehernandez@diputacionalicante.es](mailto:ehernandez@diputacionalicante.es)



965149006

# 17

## INFORMACIÓN DE CONTACTO

### **Gema Sala Pérez**

Coordinadora de la Unidad de Didáctica de la Fundación C.V. MARQ

✉ [gsala@diputacionalicante.es](mailto:gsala@diputacionalicante.es)  
[didacticamarq@diputacionalicante.es](mailto:didacticamarq@diputacionalicante.es)

☎ 965 149 000 EXT. 7101 . 965 149 007

### **José María Galán Boluda**

Técnico de la Unidad de Didáctica de la Fundación C.V. MARQ

✉ [cgalan@marqalicante.com](mailto:cgalan@marqalicante.com)

☎ 965 149 000 EXT. 7104

### **Rafael Ginés Moya Molina**

Técnico de la Unidad de Didáctica de la Fundación C.V. MARQ

✉ [rmoya@diputacionalicante.es](mailto:rmoya@diputacionalicante.es)

☎ 965 149 000 EXT. 7116

### **Encarnación Hernández Férez**

Técnico de la Unidad de Didáctica de la Fundación C.V. MARQ

✉ [ehernandez@diputacionalicante.es](mailto:ehernandez@diputacionalicante.es)  
[concertacionmarq@diputacionalicante.es](mailto:concertacionmarq@diputacionalicante.es)

☎ 965 149 000 EXT. 7112 . 965 149 006

---

🏠 Pl. Doctor Gómez Ulla s/n  
03013 Alicante  
[www.marqalicante.com](http://www.marqalicante.com)



# VERANEA EN EL MARQ 2025

CIVIL  
DE

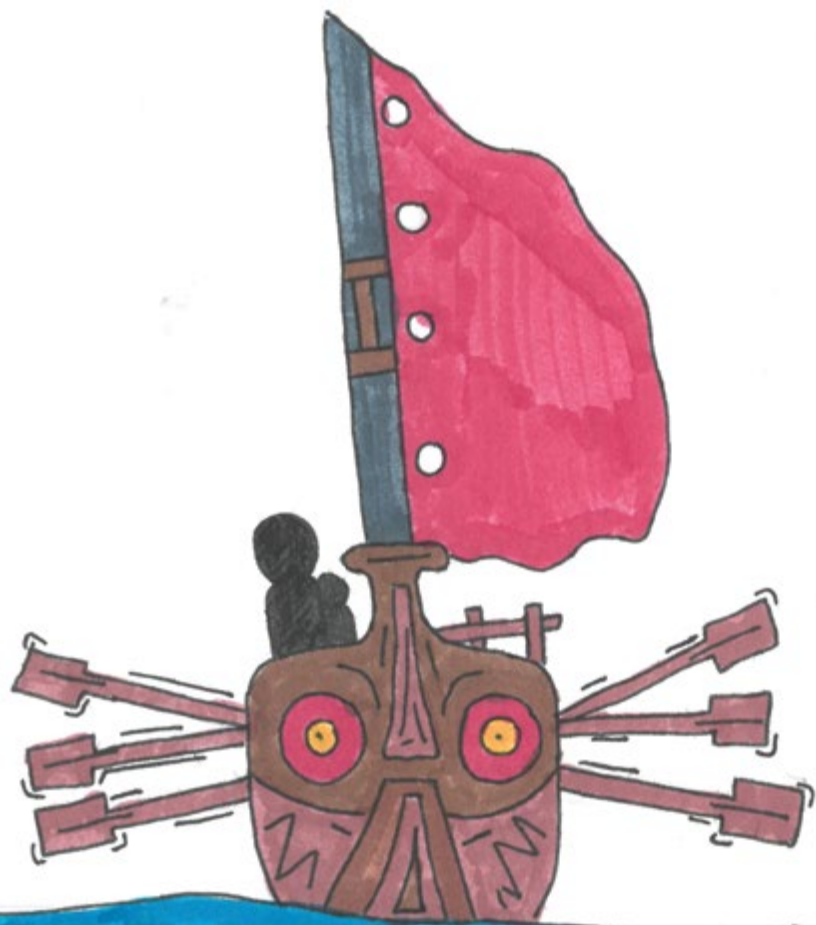

DADES  
LVZ

CONCURSO  
DE DIBUJO

CIVDADES  
DE LVZ

MARQ 2025



Dibujo de la contraportada  
Finalista del Concurso de Dibujo  
Veranea en el MARQ 2025  
**RONAN LUPEA**



SOSTENIBILIDAD  
TURÍSTICA  
INSTITUTO PARA LA  
CALIDAD TURÍSTICA ESPAÑOLA



f t i v g+ p  
www.marqalicante.com

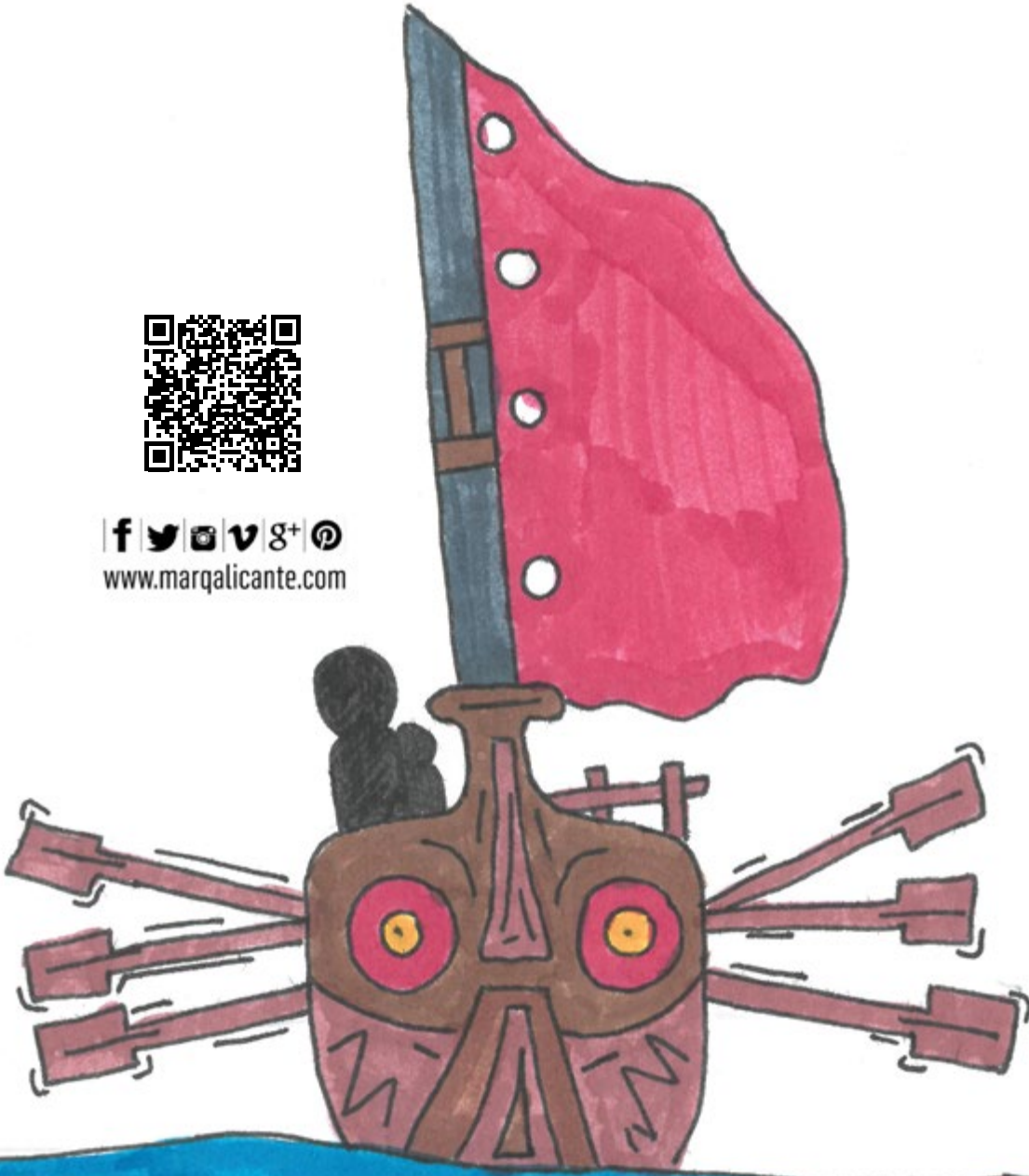

MARQ  
MUSEO ARQUEOLÓGICO DE ALICANTE



EMA  
European Museum Academy

:DASA  
Award 2024

PL. DOCTOR GÓMEZ ULLA S/N  
03013 ALICANTE