

OCTUBRE 07 / N° 8
EDICIÓN TRIMESTRAL

club LLUMIQ

La revista de los socios del Club Llumiq del MARQ



MUSEO EUROPEO
DEL AÑO 2004

MARQ



DIPUTACIÓN
DE ALICANTE

CONTENIDO

- 02 hola amig@s
- 03 veranea en el marq 2007
- 04 veranea en el marq 2007
- 05 veranea en el marq 2007
- 06 teatro clásico en el marq
- 07 exposiciones en el marq
- 08 dime lo que piensas
- 09 álbum de Fotos
- 10 descubriendo el marq
- 11 los coles en el marq
- 12 hasta la próxima
- * pasatiempos en páginas centrales

HOLA AMIG@S

¡Por fin la vuelta al cole! Y es que hay que reconocer que el verano se hace muy largo con tanta playa, tanta piscina, tanto viaje y las excursiones, los helados, los amores de verano, levantarse tarde y todo lo demás, al final cansa, ¿o no? Je, je, je

Bueno, no está mal empezar el curso con buen humor, ¿no creéis? De todas maneras, muchos de vosotros habéis tenido un hueco para hacernos una visita, ya que casi cinco mil socios del Club han participado en la campaña Veranea en el MARQ 2007, por lo que hemos decidido dedicarle muchas páginas de este número a tal acontecimiento.

Tras el cuadernillo de pasatiempos retomamos las secciones de siempre, con vuestras fotos, dibujos y opiniones, y con información de las exposiciones temporales, la programación para los coles y la pieza del museo.

Por mi parte, desearos toda la suerte del mundo y como siempre, que disfrutéis de la revista y ¡ojalá que nos veamos por aquí!

Un fuerte abrazo



02

03 VERANEAS EN EL MARQ 2007

NOS HEMOS DIVERTIDO

¡Hola amiguetes!

¡Se acabó el verano! Pero nos queda el recuerdo de lo bien que lo hemos pasado.

Este verano ha estado lleno de sorpresas. Como unos buenos "marqdetectives" hemos viajado por el túnel del tiempo y hemos conocido la vida de nuestros antepasados.

Además, hemos tenido la suerte de conocer todos los detalles de la civilización asiria: su escritura, los relieves de sus palacios, su forma de vestir... Descubrimos curiosidades sobre esta cultura con el juego de los 58 agujeros. Sobre un tablero gigante y siendo vosotros las fichas, contestábamos preguntas relacionadas con la exposición y los ganadores de este juego consiguieron premios sorpresa.



04 VERANEA EN EL MARÇ 2007

NOS HEMOS DIVERTIDO

¡Y eso no es todo! Todos los miércoles y viernes increíbles personajes nos visitaban en el RINCÓN DE FÁBULA y nos divertían con CUENTACUENTOS animados, leyendas tradicionales, funciones teatrales y títeres.

Para los más peques, la carpa Llumiq sigue siendo su lugar favorito. Cuentan con todo lo necesario para jugar, pintar, bailar y hacer de las suyas.

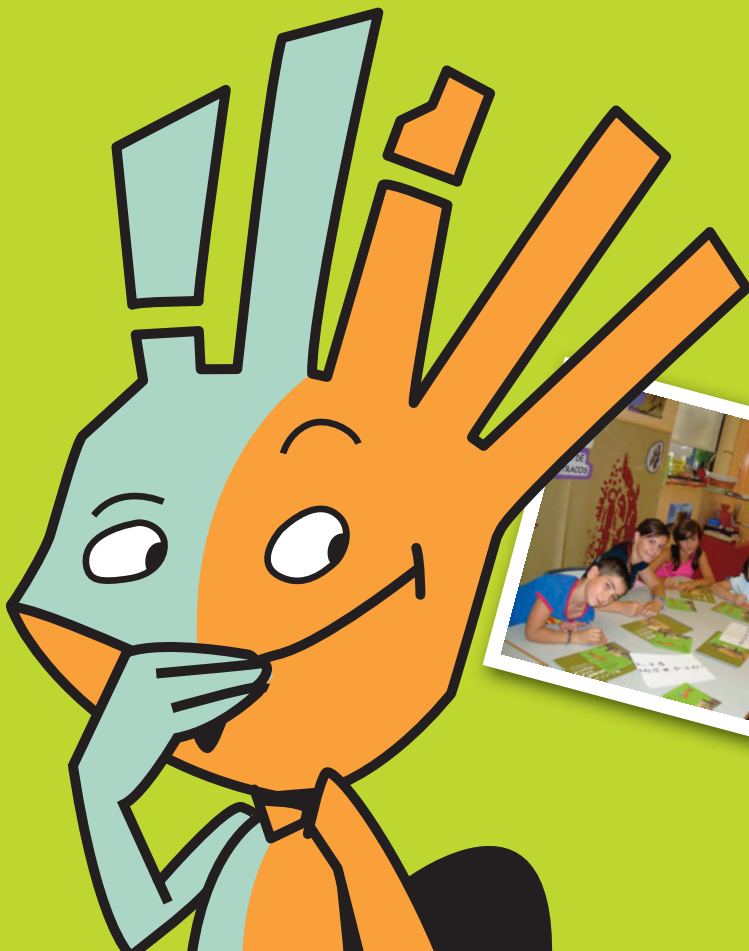



05 VERAÑEA EN EL MARQ 2007

Los más atrevidos formaron un grupo de teatro y consiguieron con gran éxito su propósito, representar ante el público visitante la obra "La comedia de la olla" de Plauto.

El estreno de la obra, dio fin a este verano repleto de aventuras donde un año más el museo se convierte en un lugar donde aprender y divertirse van unidos.



06 TEATRO CLÁSICO EN EL MARQ: AULULARIA

Como colofón al largo y provechoso verano en el que alrededor de cinco mil niños han disfrutado con la Campaña de Actividades Veranea en el MARQ 2007, se representó en doble sesión, de mañana y tarde, una adaptación de la obra de teatro de Plauto: Aulularia (La Comedia de la Olla).

Plauto fue un famoso escritor romano de los siglos III – II a. C. nacido en Sársina. Se le atribuyen unos ciento treinta comedias, una de ellas es Aulularia, que gira en torno al personaje Euclión, pobre anciano que ha encontrado una olla llena de oro enterrada por su abuelo y que se ve, de pronto, inquietado por el deseo de ocultarla para que no se la roben.

Protagonizada por quince valientes socios del Club Llumiq, que pasarán a la historia por haber participado en el primer proyecto de Teatro Clásico en el MARQ: la comedia en la Antigua Roma. Podemos decir, por la respuesta del público, que fue un gran éxito. Unas doscientas personas aplaudían a rabiar a nuestros actores y actrices, auténticos héroes que nos hicieron disfrutar de unos momentos mágicos y agradables.

Al finalizar la representación se les obsequió a todos los protagonistas con un "trofeo" que consistía en una réplica en pequeño de la "olla" objeto central de la obra. A parte de otros regalos del Club Llumiq.





EXPOSICIONES EN EL MARQ



El 22 de noviembre de 2007 se inaugurará la próxima exposición: POMPEYA BAJO POMPEYA, y tendréis hasta el 18 de febrero de 2008 para verla.

Será la primera muestra que organiza una misión arqueológica española que excava en Pompeya. Uno de los comisarios es Manuel Olcina, Director Técnico del MARQ.

Y no será la única, ya que desde el 4 de diciembre de 2007 hasta el 2 de marzo de 2008 podréis visitar FRAGILIDAD EN EL TIEMPO. EL VIDRIO EN LA ANTIGÜEDAD.

Se trata de una importante colección de vidrio antiguo que tiene el Museu d'Arqueologia de Catalunya. Joyas, amuletos y recipientes para guardar aceites perfumados, así como platos, copas y otros elementos de uso cotidiano forman las 160 piezas de la muestra. ¡Os esperamos!



EL MARQ DESPIDE LA EXPOSICIÓN ARTE E IMPERIO

Alrededor de setenta mil personas han visitado ARTE E IMPERIO. Tesoros Asirios del British Museum. Cifra récord para una exposición temporal. Después de seis meses, despedimos a los famosos relieves asirios, a las tablillas de barro con textos escritos en signos cuneiformes, la cerámica, las vajillas de lujo y a las figurillas de metal y arcilla que decoraban palacios y templos de esta civilización.



DIME LO QUE PIENSAS

Estos dibujos son de **Guadalupe Navarrete Collado**, que cumplió 6 años el 22 de junio. No sólo se ha atrevido con el relieve asirio (ver revista nº 6), también nos envía una hipotética recreación de la fachada del templo de Lucentum, con su estatua completa, basándose en la pieza encontrada en el Tossal de Manises, el Báculo y la Espada (revista 7).



Carlos Peñas y **Lucas Pérez** también son imaginativos e ingeniosos con respecto al Báculo y la Espada. Lucas nos cuenta que es un romano con la espada y el anillo, que ha matado a un ratón, al lado del templo de Lucentum y del sol.



Nuestra amiga **Marina S. Brazal**, que ya nos ha mandado dibujos en otras ocasiones, y es gran aficionada a Llumiq y a los Simpson. Esperamos que nos envíe más esta gran dibujante.



ÁLBUM DE FOTOS



Lluís Amat nos envía esta foto que le hicieron en el parque Warner, durante sus vacaciones de verano, ¡qué bien te lo pasaste pillín!



Selene



Malena

El Club Llumiq da la bienvenida a estas dos chicas tan guapas, nuevas socias: Malena y Selene, ambas de cuatro años. Un besazo para ellas.



Este es Pau, nuestro joven socio



Esta es Alina, de cuatro meses de edad

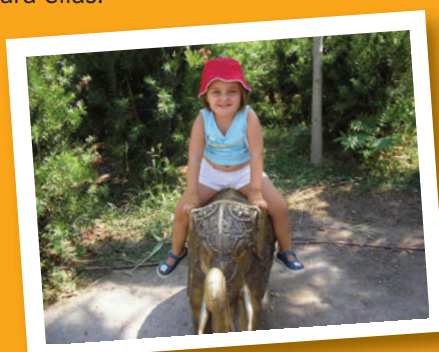

Esta socia es Andrea montando en "elefante"

HAN CUMPLIDO AÑOS



Paula, que cumplió 2 años el 18 de agosto, nos envía esta foto de sus vacaciones en la Sierra de Cazorla.

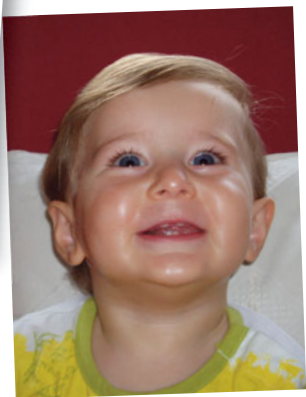

Alejandro, el 2 de septiembre cumplió 1 año



Laura, que cumplió 9 años el pasado 4 de julio, nos envía esta foto con una de sus mejores amigas, Irene, en su fiesta de cumple.



Tessa, cumplió 9 años el pasado 10 de septiembre.

MUCHAS FELICIDADES
A TODOS!!!



10

DESCUBRIENDO EL MARQ

EL GUERRERO DE VILLAJYOSA



Sala de Iberos

Se ha convertido en uno de los símbolos del museo y aparece en folletos y en el ticket de entrada al MARQ. Es un tipo de pieza emparentada con las creencias religiosas, por lo que se considera un exvoto. Habitualmente se encontraban en templos y santuarios. Es una estatuilla de bronce de pequeño tamaño que representa a un guerrero, desnudo y apoyado en una lanza.

Se encontró en la partida de Els Plans en Villajoyosa, y está datada de los siglos IV-III a. C.

Tiene la particularidad que en estas tierras valencianas, los iberos eran poco aficionados a estas estatuillas, mientras sí aparecen por centenares en la Alta Andalucía y Murcia. Eso, unido a que tampoco era muy habitual representar la desnudez total, la convierte en una pieza excepcional.

Como en ocasiones anteriores, te proponemos las siguientes preguntas. Si quieres, envíanos las respuestas a llumiq-club@marqalicante.com

¿A qué cultura pertenece esta pieza de bronce?

¿De qué localidad de la Marina Baixa procede?

¿En qué contexto nos podemos encontrar piezas como esta?



LOS COLES EN EL MARQ

Este curso hemos editado una Guía de Actividades para los centros educativos. En ella os informamos de la programación general del museo y sus parques arqueológicos.

Contamos con dos nuevos proyectos.

Para Educación Infantil: EL MARQ EN LA ESCUELA, APRENDER POR PROYECTOS. Consiste en:

1. El MARQ intervendrá de forma activa y presencial, en cada uno de los 30 colegios que van a participar.
2. Colaboración y participación INTERCENTROS, mediante la elección de un colegio "HERMANADO". Entre ellos, existirá una estrecha relación, con el fin de enriquecer sus proyectos respectivos.
3. Implicación de la familia a través del "CUENTO VIAJERO" que cada Centro deberá realizar, cuyo contenido del mismo girará en torno a la época que se trabaje: En 3 años será Prehistoria, en 4 años Íberos y en 5 años Roma. El cuento ganador, será publicado por el MUSEO.
4. Visita al MARQ y realización del taller elegido.

Más información: mbriones@dip-alicante.es 965149000 ext. 7227

Para Primaria y Secundaria: AMARQDRINA UNA PIEZA INVESTIGA COMO UN ARQUEÓLOGO

El objetivo es motivar e interesar a los escolares sobre las colecciones del museo, que el objeto arqueológico se convierta en centro de su estudio. Los centros que realicen la visita-taller elegirán una pieza de la sala que han visitado y llevarán a cabo un estudio de investigación de la misma.

El proyecto consta de tres grandes bloques: aspecto contextual de la pieza, aspecto analítico y aspecto museográfico.

Más información didacticamarq@marqalicante.com

965149000 ext. 7116 ext. 7101



NUEVA GUÍA DIDÁCTICA

Nace un nuevo recurso didáctico para el estudio e investigación de la pieza "el Báculo y la Espada". Para ESO y Bachillerato.

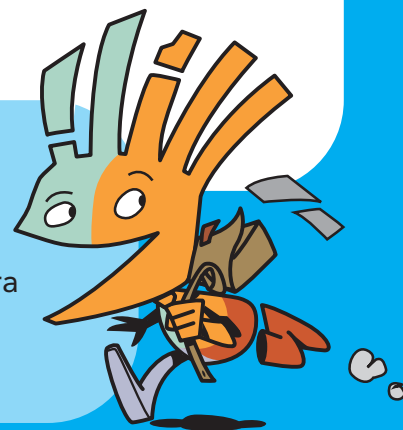

12

HASTA LA PRÓXIMA BABALÀ EN EL MARQ

El pasado 21 junio cerrábamos el curso 2006 / 2007 con una visita muy especial: el amigo de Llumiq, el televisivo Babalà.

Ambos ya habían coincidido anteriormente en otras ocasiones y aprovechando su estancia en Alicante para disfrutar de las Hogueras de San Juan, (fiestas en las que todos los años acude el Club Babalà y Canal 9, montando un Racó fogueril en el Paseo de Gadea) Babalà se dejó caer por el museo.

Aquí pudo participar en los talleres que ese día estaban realizando alumnos de la ESCUELA EUROPEA de Alicante (un saludo para ellos y sus "profes"). Elaboraron un pequeño mosaico romano y se iniciaron en el mundo de la escritura cuneiforme, con motivo de la exposición temporal ARTE E IMPERIO.

Llumiq, que hizo de guía de Babalà, le enseñó gran parte del museo, centrándose en la Arqueología subacuática y en el mundo romano, relacionado con el taller. También visitaron la espléndida exposición, que quedó muy bien reflejada en el programa de Babalà emitido a partir del día siguiente, donde nos dedicaron un amplio reportaje.

Desde esta revista queremos saludar a todos nuestros amigos de Canal 9 y esperamos vernos pronto. Un fuerte abrazo.



Envíanos tus dibujos, fotos, sugerencias y lo que quieras a:

MARQ

Pza. Dr. Gómez Ulla s/n · 03013 Alicante

Club Llumiq: Ext. 7104 · llumiqclub@marqalicante.com

