

**Modificación de caminos de las parcelas 74-80 y 88 del polígono 11.
Paraje Alcudia (Benidoleig)
Inmaculada Reina Gómez**

Publicación digital:

Intervenciones arqueológicas en la provincia de Alicante. 2010

Editores:

A. Guardiola Martínez y F.E. Tintero Fernández
Sección de Arqueología del Ilustre Colegio Oficial de Doctores
y Licenciados en Filosofía y Letras y en Ciencias de Alicante

Año de la edición: 2012

ISBN: 978-84-695-6558-2

Enlace web:

http://www.marqalicante.com/contenido/int_arqueologicas/doc_100.pdf



| | |
|---|---|
| Denominación de la intervención: | Modificación de caminos de las parcelas 74-80 y 88 del polígono 11. Paraje Alcudia |
| Municipio: | Benidoleig |
| Comarca: | La Marina Alta |
| Director/codirectores: | José Ramón Ortega Pérez y Juan de Dios Boronat Soler (ARPA Patrimonio, S.L.) |
| Equipo técnico: | Samuel Serrano Salar |
| Autor/autores del resumen: | Inmaculada Reina Gómez |
| Promotor: | Peter y Miriam Grosse |
| Nº de expediente: | 2010/0465-A |
| Fecha de actuación: | 05-10-2010 |
| Coordenadas de localización: | X 757.226 – Y 4.297.843 |
| Periodo cultural: | Contemporáneo |
| Material depositado en: | No se recuperó material arqueológico |
| Tipo de intervención: | Prospección arqueológica y etnológica |

Resumen: *Se ha realizado un estudio arqueológico y patrimonial, con su correspondiente actuación de campo, para documentar las características arqueológicas de la zona objeto de estudio en el paraje Alcudia de Benidoleig y conocer así la incidencia del proyecto sobre posibles elementos culturales. La intervención ha dado negativo a nivel arqueológico y etnológico.*

Palabras claves: *Prospección, negativo, bancales, contemporáneo.*

Abstract: *We performed a study an archaeological heritage, with its corresponding field performance, to document the archaeological features of the study area in the place Alcudia Benidoleig and know well the potential impact of the project on the cultural elements. The intervention was negative at archaeological and ethnological.*

Keywords: *Exploration, negative, terraces, contemporary.*

Desarrollo de la intervención:

Con anterioridad a la modificación de los caminos de las parcelas 74, 75, 76, 78, 79, 80 y 88 del polígono 11 del denominado paraje Alcudia, en Benidoleig, se ha realizado un estudio arqueológico y patrimonial, con su correspondiente actuación de campo, para documentar las características arqueológicas de dicha zona y conocer así la incidencia, negativa o positiva, del proyecto sobre los posibles elementos culturales que se hallaran.

En cuanto al patrimonio arqueológico se refiere, como resultado de la prospección arqueológica sistemática en la citada área de actuación no se han detectado elementos arqueológicos en la superficie de la parcela. Además, no se conocen yacimientos arqueológicos en el radio de 200 m alrededor del área de prospección.

Respecto al patrimonio etnológico, la prospección realizada ha documentado una serie de estructuras agrarias dedicadas al cultivo de secano, en la actualidad en baldío, que denotan la ocupación y el uso de esta zona con fines agrícolas.

Estructuras agrícolas: bancales

Las citadas parcelas están acondicionadas para el cultivo agrícola de secano con plantación de almendros y olivos. La característica fundamental de estos cultivos es su disposición en terrazas, perpendiculares a la inclinación de la ladera, orientada al norte. Para la contención de estas tierras se utilizan muros de piedra en seco, característica común de los cultivos en ladera de la comarca de la Marina Alta.

Estos muros de piedra en seco presentan una sola cara vista, la exterior, realizada con mampuestos de tamaño medio de naturaleza margosa, originarios de la zona, de muy baja consistencia y dureza. Ello, unido a la inestabilidad del terreno margoso sobre el que se asientan, conduce a la continua formación de derrumbes parciales, "solsides", que en parte han sido reparados y en otros tramos dejados como tal. En cuanto a su trabajo, apenas cuentan con los desbastes suficientes para ofrecer una cara plana vista. Estos muros tienen unas dimensiones de entre 60 y 37,5 m de largo y entre 2,2 y 0,7 m de alto, siendo su grosor de unos 0,3 a 0,4 m.

En cuanto a su cronología, no se han localizado elementos materiales susceptibles de análisis pero por el tipo de preparación del cultivo de secano, se encuadran en el utilizado tradicionalmente en la comarca durante los últimos siglos (XIX y XX), sin que sea posible mayor precisión.

Valoración final

El resultado de los trabajos de prospección arqueológica en el municipio de Benidoleig (Alacant), en el paraje denominado Alcudia, en la finca formada por las parcelas del Catastro de Rústica 74, 75, 76, 78, 79, 80 y 88 del polígono 11, desde el punto de vista patrimonial (arqueológico y etnológico) ha sido negativo, al no encontrarse ningún elemento susceptible de protección.

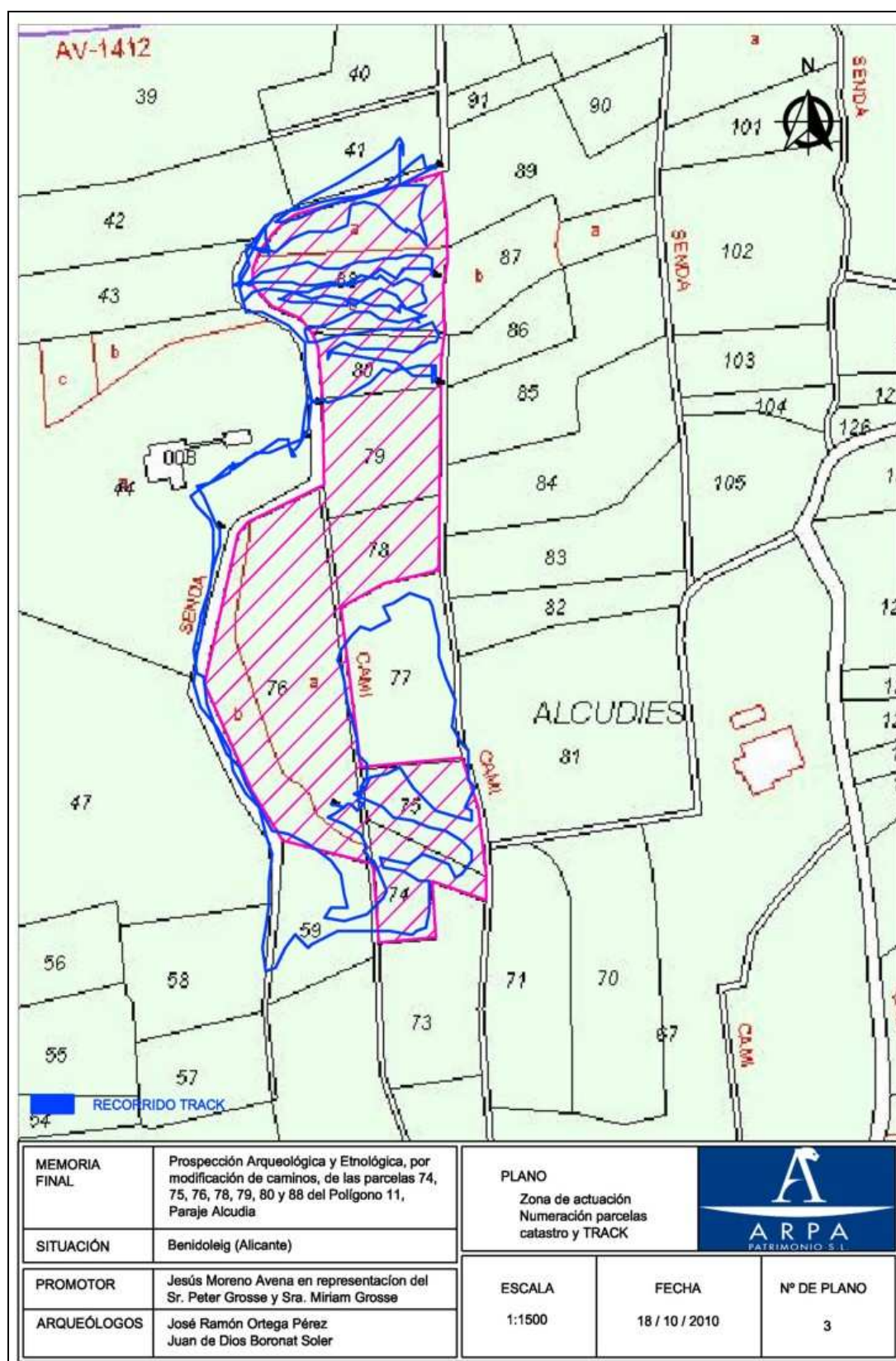



Vista parcial del área de intervención.



Detalle de uno de los bancales localizados.