

**Centro de gestión de residuos Abornasa. Paraje Cachapets, polígono 22,
parcelas 79 y 81 (Crevillent)**
José Ramón Ortega Pérez

Publicación digital:

Intervenciones arqueológicas en la provincia de Alicante. 2011

Editores:

A. Guardiola Martínez y F.E. Tendero Fernández
Sección de Arqueología del Ilustre Colegio Oficial de Doctores
y Licenciados en Filosofía y Letras y en Ciencias de Alicante

Año de la edición: 2012

ISBN: 978-84-695-6559-9

Enlace web:

http://www.marqalicante.com/contenido/int_arqueologicas/doc_167.pdf



MARQ
MUSEO ARQUEOLÓGICO DE ALICANTE

al
DIPUTACIÓN DE ALICANTE

Denominación de la intervención:	Centro de gestión de residuos Abornasa. Paraje Cachapets, polígono 22, parcelas 79 y 81
Municipio:	Crevillent
Comarca:	El Baix Vinalopó
Director/codirectores:	Marco Aurelio Esquembre Bebia (ARPA Patrimonio, S.L.)
Equipo técnico:	José Ramón Ortega Pérez y Samuel Serrano Salar
Autor/autores del resumen:	José Ramón Ortega Pérez
Promotor:	Abonos Orgánicos Nacionales, S.A. (ABORNASA)
Nº de expediente:	2010/1022-A
Fecha de actuación:	14-02-2011
Coordenadas de localización:	X 694.794 – Y 4.231.845
Periodo cultural:	Contemporáneo
Material depositado en:	No se recuperó material arqueológico
Tipo de intervención:	Prospección arqueológica y etnológica

Resumen: *Con anterioridad a la realización de las obras relacionadas con un centro de gestión de residuos en el paraje Cachapets del término municipal Crevillent, se ha llevado a cabo una prospección sistemática para conocer las posibles características arqueológicas y etnológicas del lugar.*

Palabras claves: *Prospección, negativo, contemporáneo.*

Abstract: *Prior to execution of the works related to a waste management center in the place Cachapets of the municipality of Crevillent, has conducted a systematic survey to determine any archaeological and ethnological characteristics of the place.*

Keywords: *Exploration, negative, contemporary.*

Desarrollo de la intervención:

La prospección arqueológica realizada en relación al proyecto “Centro de gestión de residuos ABORNASA”, en las parcelas 79 y 81, polígono 22 del paraje Cachapets de Crevillent no ha proporcionado bienes arqueológicos muebles o inmuebles. Pese a las variables condiciones de visibilidad de la superficie prospectada, no se han observado materiales cerámicos de superficie que no fueran de cronología contemporánea.

Asimismo, no se han localizado bienes etnológicos que no se deriven de los elementos que están directamente relacionados con la labor de procesado que realizan en la actualidad y de fecha reciente. Sin embargo, como resultado de la prospección realizada en el entorno exterior a dicho centro, ha sido documentado un bien inmueble etnológico que corresponde al patrimonio agrícola, el cual no se hallaba inventariado en la base de datos de la Dirección General de Patrimonio. Su localización geográfica y descripción individualizada son:

WP 031. Partidor de acequia. Coordenadas: X 730.730 – Y 4.341.619. Altitud: 9,02 m s.n.m. Se trata de una modesta estructura de planta rectangular realizada con ladrillo y cemento. Su estado de conservación es bueno. Desconocemos si actualmente está habilitado o en desuso.

Valoración final

Los trabajos de prospección desarrollados en el presente proyecto no han deparado bienes arqueológicos muebles e inmuebles, aunque sí se ha documentado un bien inmueble de carácter etnológico situado en el exterior del espacio contratado, que no se hallaba inventariado. El patrimonio etnológico documentado entra en la categoría de patrimonio agrícola, concretamente de regadío (un partidor). Este bien se integra en el entorno inmediato, caracterizado por la presencia de una red de acequias y por los cultivos de cítricos y derivados del cultivo de la palmera. Su cronología es contemporánea.

Por ello, las obras de realización del Centro de gestión de residuos ABORNASA no afectan de manera directa al bien inmueble etnológico documentado durante la presente prospección.

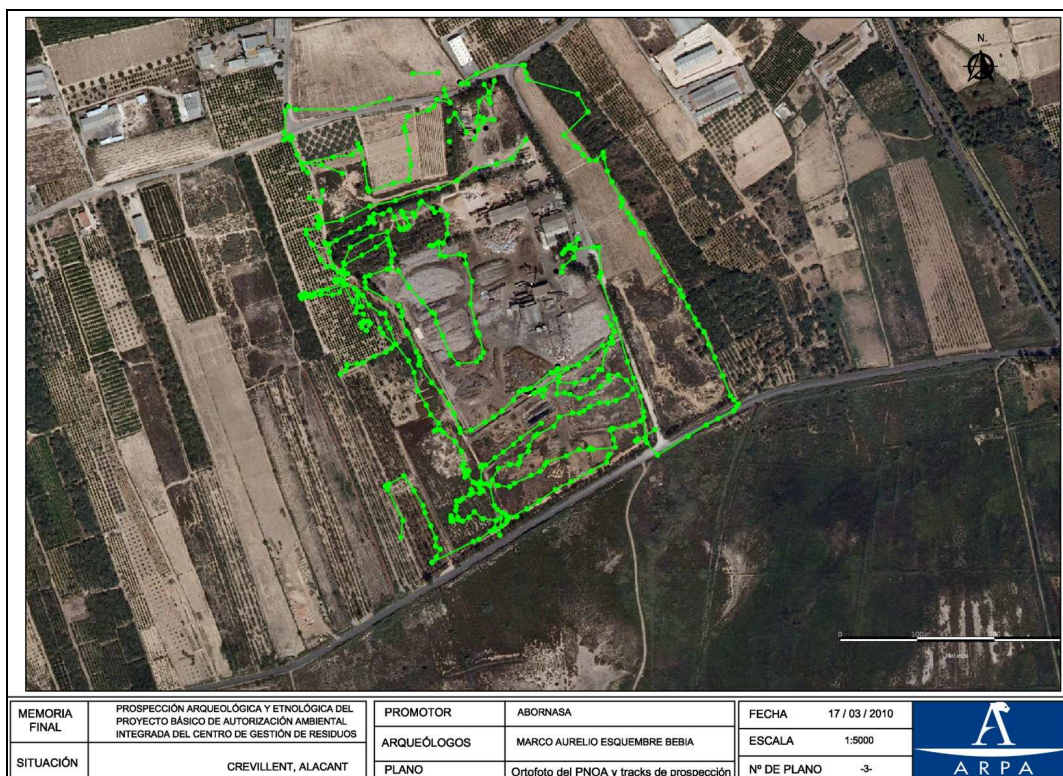
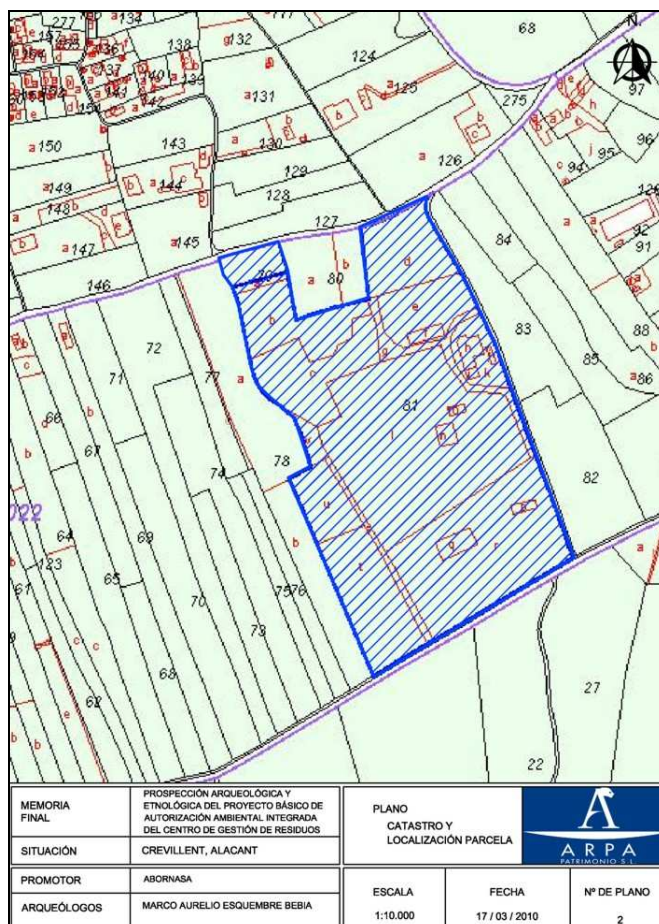

Ortofoto con los tracks de prospección.



Panorámica del área prospectada.



Vista del partidor localizado en el área exterior de la zona prospectada.