



FOTO AÉREA DE 1973. TERRENOS AGRÍCOLAS Y PASEO MARÍTIMO

Escala 1:1.000



ESCALA GRÁFICA

MARQ
FUNDACIÓN



RECUPERACIÓN DEL PATRIMONIO ARQUITECTÓNICO

CALP

PLAN DIRECTOR
PARA LA CONSERVACIÓN Y PUESTA EN VALOR DEL YACIMIENTO
ARQUEOLÓGICO DE "LOS BAÑOS DE LA REINA" DE CALP

PLANO:
FOTO AÉREA DE 1973
TERRENOS AGRÍCOLAS Y PASEO MARÍTIMO

NÚMERO:
870
REFERENCIA:
PD-04-20

FECHA
NOVIEMBRE 2021
FICHERO: IA-01 FOTO Y TERRENOS DE CULTIVO

ESCALAS:
1:1.000

EQUIPO REDACTOR:
RAFAEL PÉREZ JIMÉNEZ (DIRECCIÓN Y COORDINACIÓN)
ALICIA LUJÁN NAVAS
ALBERTO MENGUAL MUÑOZ
JOSÉ E. HUERTA MIRALLES
VICENT SEVILA GARCÍA

COLABORACIONES:
Ane Ronda i Ferrerola, Manuel H. Ocinia Domenech,
Juan Antonio Revert Calaburg, Eduardo López Seguí,
Fernando Gómez Ferrero, María Mar González Martínez,
José Manuel Sánchez Sentana, Ferrán Vilaplana Vilaplana,
Manuel Miró Navarro, Juan Antonio Pérez Morant

PLANO Nº
IA-01
GRUPO
INFORMACIÓN
ARQUEOLÓGICA Y
ARQUITECTÓNICA

IDEADO POR:
Instituto Geográfico Nacional (IGN)

MAQUETADO POR:
Juan Antonio Pérez Morant

SUSTITUYE A:

COLABORACIONES DOCUMENTACIÓN GRÁFICA:
Instituto Geográfico Nacional (IGN)

SUSTITUIDO POR:

El presente documento es copia del que son autores miembros del equipo redactor. Su utilización total o parcial, así como cualquier reproducción o cesión a terceros, requerirá la previa autorización expresa de sus autores, quedando en todo caso prohibida cualquier modificación unilateral del mismo.



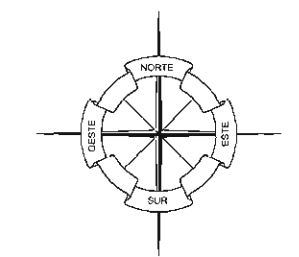

ORTOFOTO DEL AÑO 2020 DE LA ZONA ARQUEOLÓGICA

Escala 1:1.000

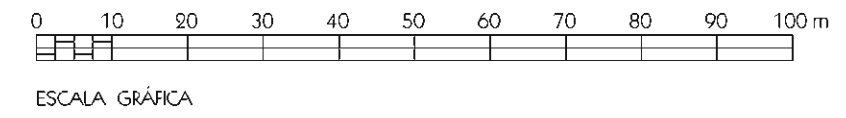

MARQ
FUNDACIÓN

a
DIPUTACIÓN DE ALICANTE
ÁREA DE ARQUITECTURA

AJUNTAMENT DE CALP

RECUPERACIÓN DEL PATRIMONIO ARQUITECTÓNICO

CALP

**PLAN DIRECTOR
PARA LA CONSERVACIÓN Y PUESTA EN VALOR DEL YACIMIENTO
ARQUEOLÓGICO DE "LOS BAÑOS DE LA REINA" DE CALP**

PLANO:
**ORTOFOTO DEL AÑO 2020
DE LA ZONA ARQUEOLÓGICA**

NÚMERO: 870	FECHA: NOVIEMBRE 2021	ESCALAS: 1:1.000
REFERENCIA: PD-04-20	FICHERO: IA-02 ORTOFOTO AÑO 2020	

EQUIPO REDACTOR:
RAFAEL PÉREZ JIMÉNEZ (DIRECCIÓN Y COORDINACIÓN)
 ALICIA LUJÁN NAVAS
 ALBERTO MENGUAL MUÑOZ
 JOSÉ E. HUERTA MIRALLES
 VICENT SEVILA GARCÍA

COLABORACIONES:
 Ane Ronda i Ferrerola, Manuel H. Ocinia Domenech,
 Juan Antonio Revert Calabug, Eduardo López Segú,
 Ferrnando Gomis Ferrero, María Mar González Martínez,
 José Manuel Sánchez Seniana, Ferrn Vilaplana Vilaplana,
 Manuel Miró Navarro, Juan Antonio Pérez Morant

PLANO Nº
IA-02
GRUPO
INFORMACIÓN
ARQUEOLÓGICA Y
ARQUITECTÓNICA

IDEADO POR: ALEBUS, Patrimonio Histórico	MAQUETADO POR: Juan Antonio Pérez Morant	SUSTITUYE A:
COLABORACIONES DOCUMENTACIÓN GRÁFICA: Fernando Gomis Ferrero (ALEBUS, Patrimonio Histórico)		SUSTITUIDO POR:

El presente documento es copia del que son autores miembros del equipo redactor. Su utilización total o parcial, así como cualquier reproducción o cesión a terceros, requerirá la previa autorización expresa de sus autores, quedando en todo caso prohibida cualquier modificación unilateral del mismo.





RECINTO VALLADO DE LA ZONA ARQUEOLÓGICA

Escala 1:1.000

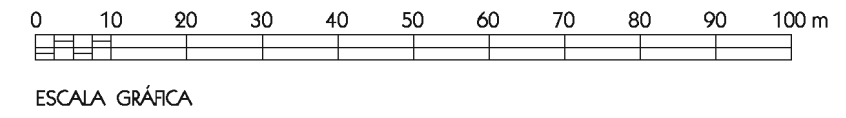





RECUPERACIÓN DEL PATRIMONIO ARQUITECTÓNICO

CALP

PLAN DIRECTOR PARA LA CONSERVACIÓN Y PUESTA EN VALOR DEL YACIMIENTO ARQUEOLÓGICO DE "LOS BAÑOS DE LA REINA" DE CALP

PLANO:
RECINTO VALLADO
DE LA ZONA ARQUEOLÓGICA

NÚMERO: 870	FECHA: NOVIEMBRE 2021	ESCALAS:
REFERENCIA: PD-04-20	FICHERO: IA-03 RECINTO VALLADO	1:1.000

EQUIPO REDACTOR:
 RAFAEL PÉREZ JIMÉNEZ (DIRECCIÓN Y COORDINACIÓN)
 ALICIA LUJÁN NAVAS
 ALBERTO MENGUAL MUÑOZ
 JOSÉ E. HUERTA MIRALLES
 VICENT SEVILA GARCÍA

COLABORACIONES:
 Ana Ronda i Ferrerías, Manuel H. Olcina Domenech,
 Juan Antonio Revert Calabuig, Eduardo López Seguí,
 Fernando Gomis Ferrero, María Mar González Martínez,
 José Manuel Sánchez Sentana, Ferrán Vilaplana Vilaplana,
 Manuel Miró Navarro, Juan Antonio Pérez Morant

PLANO Nº
IA-03
GRUPO
INFORMACIÓN
ARQUEOLÓGICA Y
ARQUITECTÓNICA

IDEADO POR:
Rafael Pérez Jiménez

MAQUETADO POR:
Juan Antonio Pérez Morant

COLABORACIONES DOCUMENTACIÓN GRÁFICA:
Fernando Gomis Ferrero / ALEBUS, Patrimonio Histórico

SUSTITUYE A:
SUSTITUIDO POR:

El presente documento es copia del que son autores miembros del equipo redactor. Su utilización total o parcial, así como cualquier reproducción o cesión a terceros, requerirá la previa autorización expresa de sus autores, quedando en todo caso prohibida cualquier modificación unilateral del mismo.





LOCALIZACIÓN DE EXCAVACIONES ARQUEOLÓGICAS REALIZADAS EN EL YACIMIENTO

Escala 1:1.000

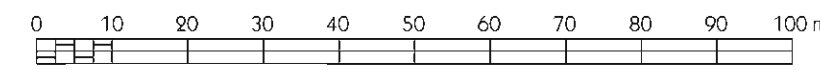

ESCALA GRÁFICA

MARQ
FUNDACIÓN



RECUPERACIÓN DEL PATRIMONIO ARQUITECTÓNICO

CALP

PLAN DIRECTOR
PARA LA CONSERVACIÓN Y PUESTA EN VALOR DEL YACIMIENTO
ARQUEOLÓGICO DE "LOS BAÑOS DE LA REINA" DE CALP

PLANO:
LOCALIZACIÓN DE EXCAVACIONES ARQUEOLÓGICAS
REALIZADAS EN EL YACIMIENTO

NÚMERO:
870
REFERENCIA:
PD-04-20

FECHA
NOVIEMBRE 2021

FICHERO: IA-04 LOCALIZACIÓN EXCAVACIONES

ESCALAS:
1:1.000

EQUIPO REDACTOR:
RAFAEL PÉREZ JIMÉNEZ (DIRECCIÓN Y COORDINACIÓN)
ALICIA LUJÁN NAVAS
ALBERTO MENGUAL MUÑOZ
JOSÉ E. HUERTA MIRALLES
VICENT SEVILA GARCÍA

COLABORACIONES:
Ane Ronda i Ferrerola, Manuel H. Ocinia Domenech,
Juan Antonio Revert Calaburg, Eduardo López Seguí,
Fernando Gómez Ferrero, María Mar González Martínez,
José Manuel Sánchez Sentana, Ferrán Vilaplana Vilaplana,
Manuel Miró Navarro, Juan Antonio Pérez Morant

PLANO Nº
IA-04
GRUPO
INFORMACIÓN
ARQUEOLÓGICA Y
ARQUITECTÓNICA

IDEADO POR:
Rafael Pérez Jiménez

DIBUJADO Y MAQUETADO POR:
Juan Antonio Pérez Morant

SUSTITUYE A:

COLABORACIONES DOCUMENTACIÓN GRÁFICA:
Alicia Luján Navas

SUSTITUIDO POR:

El presente documento es copia del que son autores miembros del equipo redactor. Su utilización total o parcial, así como cualquier reproducción o cesión a terceros, requerirá la previa autorización expresa de sus autores, quedando en todo caso prohibida cualquier modificación unilateral del mismo.



"LA MUNTANYETA"

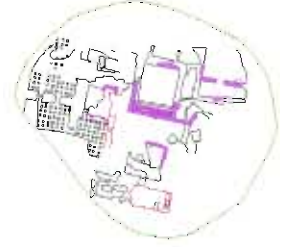

"CALLE ITALIA, 2"



"CAVANILLES Y PELLICER"



"MOLÍ DEL MORELLÓ"



"VIVIENDA DEL PATIO COLUMNADO"

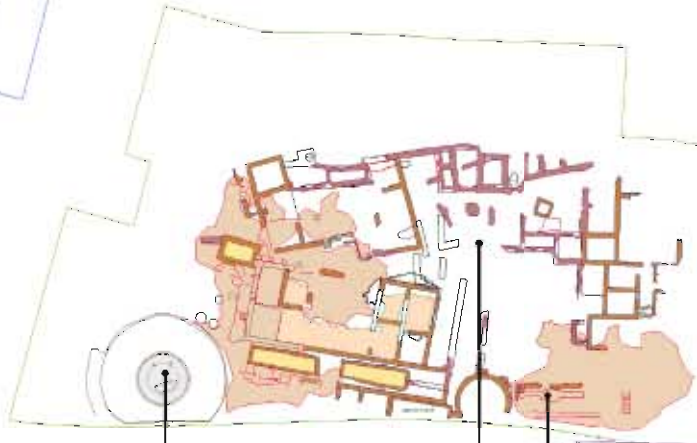

"NORIA"



"LABORDE"



"VIVEROS"



"DOMUS ROTUNDA"

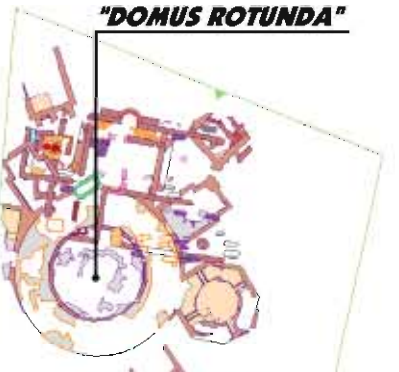

"TERMAS"



CONJUNTO DE ESTRUCTURAS ARQUITECTÓNICAS DOCUMENTADAS

Escala 1:1.000

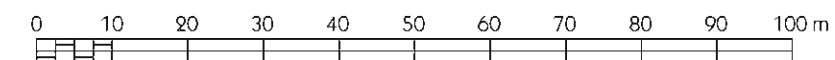

ESCALA GRÁFICA

MARQ
FUNDACIÓN



RECUPERACIÓN DEL PATRIMONIO ARQUITECTÓNICO

CALP

PLAN DIRECTOR
PARA LA CONSERVACIÓN Y PUESTA EN VALOR DEL YACIMIENTO
ARQUEOLÓGICO DE "LOS BAÑOS DE LA REINA" DE CALP

PLANO:

CONJUNTO DE ESTRUCTURAS
ARQUITECTÓNICAS DOCUMENTADAS

NÚMERO:
870
REFERENCIA:
PD-04-20

FECHA:
NOVIEMBRE 2021
FICHERO: IA-05 ESTRUCTURAS DOCUMENTADAS

ESCALAS:
1:1.000

EQUIPO REDACTOR:
RAFAEL PÉREZ JIMÉNEZ (DIRECCIÓN Y COORDINACIÓN)
ALICIA LUJÁN NAVAS
ALBERTO MENGUAL MUÑOZ
JOSÉ E. HUERTA MIRALLES
VICENT SEVILA GARCÍA

COLABORACIONES:
Ane Ronda i Ferrerola, Manuel H. Ociné Domenech,
Juan Antonio Revert Calaburg, Eduardo López Seguí,
Fernando Gomis Ferrero, María Mar González Martínez,
José Manuel Sánchez Sentana, Ferran Vilaplana Vilaplana,
Manuel Miró Navarro, Juan Antonio Pérez Morant

PLANO Nº
IA-05.1
GRUPO
INFORMACIÓN
ARQUEOLÓGICA Y
ARQUITECTÓNICA

IDEADO POR:
Rafael Pérez Jiménez

DIBUJADO Y MAQUETADO POR:
Vicent Sevilla García/Juan A. Pérez Morant

SUSTITUYE A:

COLABORACIONES DOCUMENTACIÓN GRÁFICA:
Fernando Gomis Ferrero

SUSTITUIDO POR:

El presente documento es copia del que son autores miembros del equipo redactor. Su utilización total o parcial, así como cualquier reproducción o cesión a terceros, requerirá la previa autorización expresa de sus autores, quedando en todo caso prohibida cualquier modificación unilateral del mismo.





ORTOFOTO DEL AÑO 2000 CON EL CONJUNTO DE ESTRUCTURAS DOCUMENTADAS

Escala 1:1.000

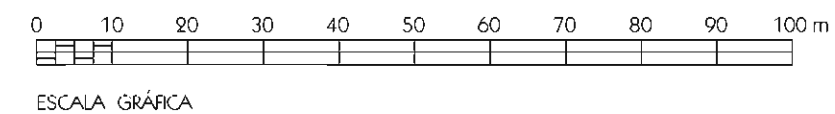

MARQ
FUNDACIÓN



DIPUTACIÓN
DE ALICANTE



ÁREA DE ARQUITECTURA



AJUNTAMENT
DE CALP

RECUPERACIÓN DEL PATRIMONIO ARQUITECTÓNICO

CALP

PLAN DIRECTOR
PARA LA CONSERVACIÓN Y PUESTA EN VALOR DEL YACIMIENTO
ARQUEOLÓGICO DE "LOS BAÑOS DE LA REINA" DE CALP

PLANO:
ORTOFOTO DEL AÑO 2020
CON EL CONJUNTO DE ESTRUCTURAS DOCUMENTADAS

NÚMERO:
870
REFERENCIA:
PD-04-20

FECHA
NOVIEMBRE 2021

FICHERO: IA-05 ESTRUCTURAS DOCUMENTADAS

ESCALAS:
1:1.000

EQUIPO REDACTOR:
RAFAEL PÉREZ JIMÉNEZ (DIRECCIÓN Y COORDINACIÓN)
ALICIA LUJÁN NAVAS
ALBERTO MENGUAL MUÑOZ
JOSÉ E. HUERTA MIRALLES
VICENT SEVILA GARCÍA

COLABORACIONES:
Ane Ronda i Ferrerola, Manuel H. Ocinia Domenech,
Juan Antonio Revert Calaburg, Eduardo López Seguí,
Fernando Gomis Ferrero, María Mar González Martínez,
José Manuel Sánchez Sentana, Ferrán Vilaplana Vilaplana,
Manuel Miró Navarro, Juan Antonio Pérez Morant

PLANO Nº
IA-05.2
GRUPO
INFORMACIÓN
ARQUEOLÓGICA Y
ARQUITECTÓNICA

IDEADO POR:
Rafael Pérez Jiménez

DIBUJADO Y MAQUETADO POR:
Vicent Sevilla García/Juan A. Pérez Morant

SUSTITUYE A:

COLABORACIONES DOCUMENTACIÓN GRÁFICA:
Fernando Gomis Ferrero

SUSTITUIDO POR:

El presente documento es copia del que son autores miembros del equipo redactor. Su utilización total o parcial, así como cualquier reproducción o cesión a terceros, requerirá la previa autorización expresa de sus autores, quedando en todo caso prohibida cualquier modificación unilateral del mismo.





CONJUNTO DE ESTRUCTURAS DOCUMENTADAS SOBRE FOTO AÉREA DE 1973

Escala 1:1.000

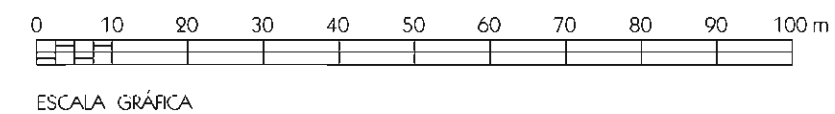

ESCALA GRÁFICA

MARQ
FUNDACIÓN



DIPUTACIÓN
DE ALICANTE



ÁREA DE ARQUITECTURA



AJUNTAMENT
DE CALP

RECUPERACIÓN DEL PATRIMONIO ARQUITECTÓNICO

CALP

PLAN DIRECTOR
PARA LA CONSERVACIÓN Y PUESTA EN VALOR DEL YACIMIENTO
ARQUEOLÓGICO DE "LOS BAÑOS DE LA REINA" DE CALP

PLANO:

CONJUNTO DE ESTRUCTURAS DOCUMENTADAS
SOBRE FOTO AÉREA DE 1973

NÚMERO:
870
REFERENCIA:
PD-04-20

FECHA
NOVIEMBRE 2021

FICHERO: IA-06 ESTRUCTURAS SOBRE FOTO 1973

ESCALAS:

1:1.000

EQUIPO REDACTOR:

RAFAEL PÉREZ JIMÉNEZ (DIRECCIÓN Y COORDINACIÓN)

ALICIA LUJÁN NAVAS

ALBERTO MENGUAL MUÑOZ

JOSÉ E. HUERTA MIRALLES

VICENT SEVILA GARCÍA

COLABORACIONES:

Ane Ronda i Ferrerola, Manuel H. Ocinia Domenech,
Juan Antonio Revert Calaburg, Eduardo López Seguí,
Fernando Gomis Ferrero, María Mar González Martínez,
José Manuel Sánchez Sentana, Ferrán Vilaplana Vilaplana,
Manuel Miró Navarro, Juan Antonio Pérez Morant

PLANO Nº

IA-06

GRUPO
INFORMACIÓN
ARQUEOLÓGICA Y
ARQUITECTÓNICA

IDEADO POR:

Rafael Pérez Jiménez

DIBUJADO Y MAQUETADO POR:

Juan Antonio Pérez Morant

SUSTITUYE A:

SUSTITUIDO POR:

COLABORACIONES DOCUMENTACIÓN GRÁFICA:
Fernando Gomis Ferrero / Vicent Sevilla García

El presente documento es copia del que son autores miembros del equipo redactor. Su utilización total o parcial, así como cualquier reproducción o cesión a terceros, requerirá la previa autorización expresa de sus autores, quedando en todo caso prohibida cualquier modificación unilateral del mismo.





ORTOFOTO DEL AÑO 2020 Y ÁREA DE MICRORRESERVA DE FLORA 2010

Escala 1:1.000

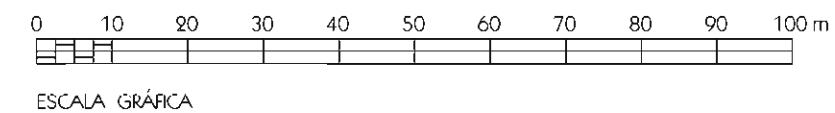

ESCALA GRÁFICA

MARQ
FUNDACIÓN



RECUPERACIÓN DEL PATRIMONIO ARQUITECTÓNICO

CALP

PLAN DIRECTOR
PARA LA CONSERVACIÓN Y PUESTA EN VALOR DEL YACIMIENTO
ARQUEOLÓGICO DE "LOS BAÑOS DE LA REINA" DE CALP

PLANO:
ORTOFOTO DEL AÑO 2020 CON ESTRUCTURAS
Y ÁREA DE MICRORRESERVA DE FLORA 2010

NÚMERO:
870
REFERENCIA:
PD-04-20

FECHA
NOVIEMBRE 2021
FICHERO: IA-07 ESTRUCTURAS Y MICRORRESERVA

ESCALAS:
1:1.000

EQUIPO REDACTOR:
RAFAEL PÉREZ JIMÉNEZ (DIRECCIÓN Y COORDINACIÓN)
ALICIA LUJÁN NAVAS
ALBERTO MENGUAL MUÑOZ
JOSÉ E. HUERTA MIRALLES
VICENT SEVILA GARCÍA

COLABORACIONES:
Ane Ronda i Ferrerola, Manuel H. Ocinia Domenech,
Juan Antonio Revert Calaburg, Eduardo López Seguí,
Fernando Gomis Ferrero, María Mar González Martínez,
José Manuel Sánchez Sentana, Ferrán Vilaplana Vilaplana,
Manuel Miró Navarro, Juan Antonio Pérez Morant

PLANO Nº
IA-07
GRUPO
INFORMACIÓN
ARQUEOLÓGICA Y
ARQUITECTÓNICA

IDEADO POR:
Rafael Pérez Jiménez

DIBUJADO Y MAQUETADO POR:
Juan Antonio Pérez Morant

SUSTITUYE A:

COLABORACIONES DOCUMENTACIÓN GRÁFICA:
Fernando Gomis Ferrero / Vicent Sevilla García / Conselleria de Medio Ambiente, Agua, Urbanismo y Vivienda (Generalitat Valenciana)

SUSTITUIDO POR:

El presente documento es copia del que son autores miembros del equipo redactor. Su utilización total o parcial, así como cualquier reproducción o cesión a terceros, requerirá la previa autorización expresa de sus autores, quedando en todo caso prohibida cualquier modificación unilateral del mismo.





- Límite Interior Servidumbre de Protección
- Límite Interior Servidumbre de Tránsito
- - - Límite Deslinde Dominio Público Marítimo Terrestre

AFECCIONES DE LA LEY DE COSTAS SOBRE ORTOFOTO DEL AÑO 2020 CON ESTRUCTURAS

Escala 1:1.000

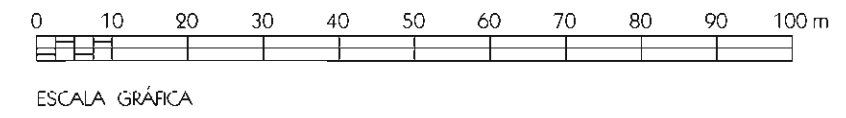

RECUPERACIÓN DEL PATRIMONIO ARQUITECTÓNICO

CALP

PLAN DIRECTOR PARA LA CONSERVACIÓN Y PUESTA EN VALOR DEL YACIMIENTO ARQUEOLÓGICO DE "LOS BAÑOS DE LA REINA" DE CALP

PLANO:
AFECCIONES DE LA LEY DE COSTAS
SOBRE ORTOFOTO DEL AÑO 2020 CON ESTRUCTURAS

NÚMERO: 870	FECHA: NOVIEMBRE 2021	ESCALAS: 1:1.000
REFERENCIA: PD-04-20	FICHERO: IA-08 AFECCIONES COSTAS	

EQUIPO REDACTOR:
RAFAEL PÉREZ JIMÉNEZ (DIRECCIÓN Y COORDINACIÓN)
 ALICIA LUJÁN NAVAS
 ALBERTO MENGUAL MUÑOZ
 JOSÉ E. HUERTA MIRALLES
 VICENT SEVILA GARCÍA

COLABORACIONES:
 Ane Ronda i Ferrerola, Manuel H. Ocinia Domenech,
 Juan Antonio Revert Calaburg, Eduardo López Seguí,
 Fernando Gomis Ferrero, María Mar González Martínez,
 José Manuel Sánchez Sentana, Ferrán Vilaplana Vilaplana,
 Manuel Miró Navarro, Juan Antonio Pérez Morant

PLANO Nº
IA-08
GRUPO
INFORMACIÓN
ARQUEOLÓGICA Y
ARQUITECTÓNICA

IDEADO POR:
Alberto Mengual Muñoz

DIBUJADO Y MAQUETADO POR:
Juan Antonio Pérez Morant

COLABORACIONES DOCUMENTACIÓN GRÁFICA:
Fernando Gomis Ferrero / Vicent Sevilla García / Dirección General de la Costa y el Mar

SUSTITUYE A:
SUSTITUIDO POR:

El presente documento es copia del que son autores miembros del equipo redactor. Su utilización total o parcial, así como cualquier reproducción o cesión a terceros, requerirá la previa autorización expresa de sus autores, quedando en todo caso prohibida cualquier modificación unilateral del mismo.



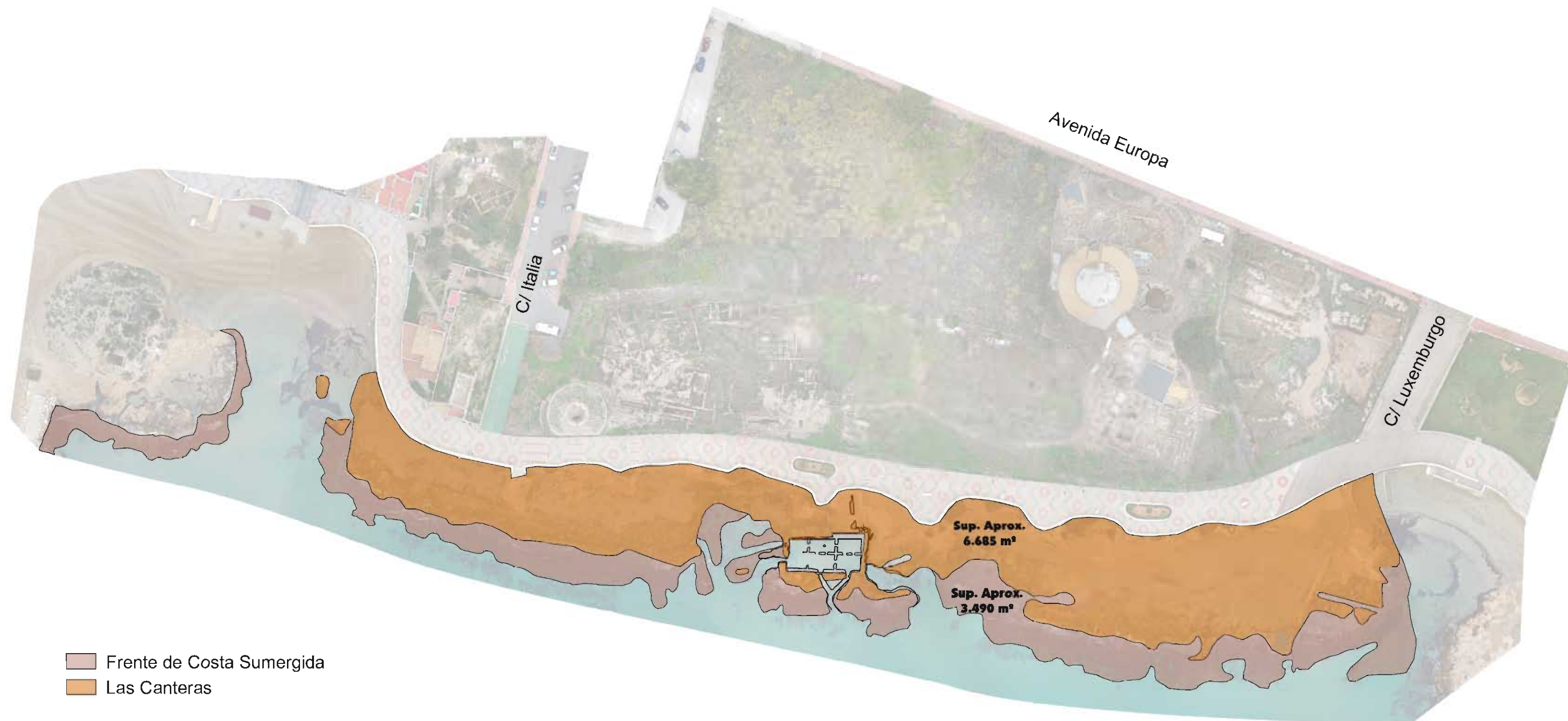

FRENTE DE COSTA SUMERGIDA

Escala 1:1.000

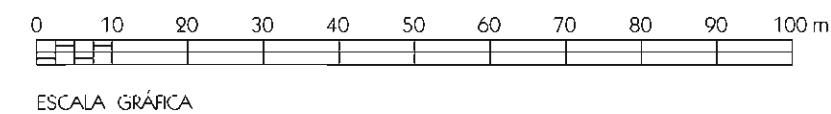

ESCALA GRÁFICA

MARQ
FUNDACIÓN



RECUPERACIÓN DEL PATRIMONIO ARQUITECTÓNICO

CALP

PLAN DIRECTOR
PARA LA CONSERVACIÓN Y PUESTA EN VALOR DEL YACIMIENTO
ARQUEOLÓGICO DE "LOS BAÑOS DE LA REINA" DE CALP

PLANO:

FRENTE DE COSTA SUMERGIDA

NÚMERO:
870
REFERENCIA:
PD-04-20

FECHA
NOVIEMBRE 2021

FICHERO: IA-09 FRENTE DE COSTA SUMERGIDA

ESCALAS:

1:1.000

EQUIPO REDACTOR:

RAFAEL PÉREZ JIMÉNEZ (DIRECCIÓN Y COORDINACIÓN)

AJICIA LUJÁN NAVAS

ALBERTO MENGUAL MUÑOZ

JOSÉ E. HUERTA MIRALLES

VICENT SEVILA GARCÍA

COLABORACIONES:

Arie Ronda i Ferrerria, Manuel H. Olcina Domenech,
Juan Antonio Revert Calaburg, Eduardo López Segú,
Fernando Gómez Ferrero, María Mar González Martínez,
José Manuel Sánchez Sentana, Ferrán Vilaplana Vilaplana,
Manuel Miró Navarro, Juan Antonio Pérez Morant

PLANO Nº

IA-09

GRUPO
INFORMACIÓN
ARQUEOLÓGICA Y
ARQUITECTÓNICA

IDEADO POR:

Rafael Pérez Jiménez

DIBUJADO Y MAQUETADO POR:

Juan Antonio Pérez Morant

SUSTITUYE A:

SUSTITUIDO POR:

COLABORACIONES DOCUMENTACIÓN GRÁFICA:
ALEBUS, Patrimonio Histórico

El presente documento es copia del que son autores miembros del equipo redactor. Su utilización total o parcial, así como cualquier reproducción o cesión a terceros, requerirá la previa autorización expresa de sus autores, quedando en todo caso prohibida cualquier modificación unilateral del mismo.



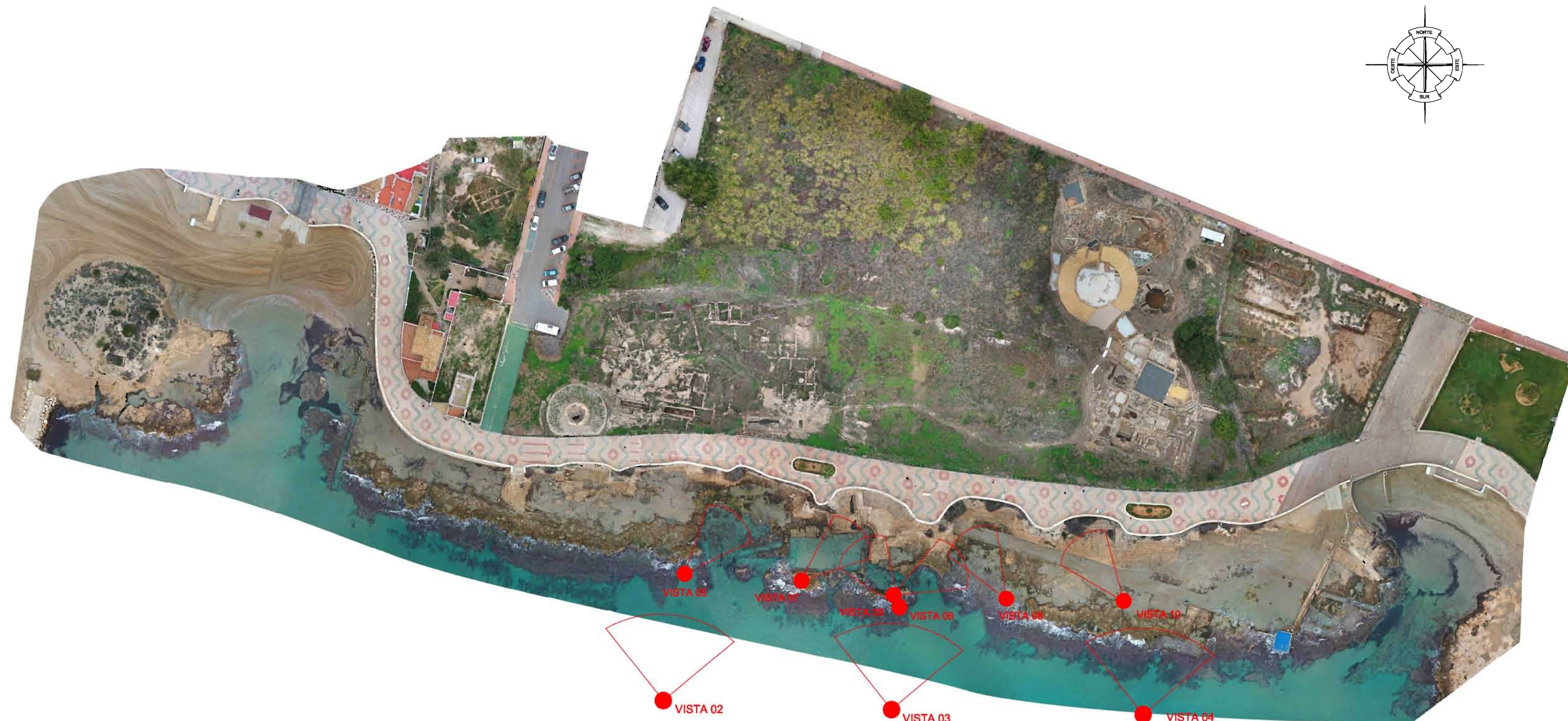

VISTAS GEORREFERENCIADAS PARA ALZADO DEL FRENTE ROCOSO Y PASEO MARÍTIMO

Escala 1:1.000

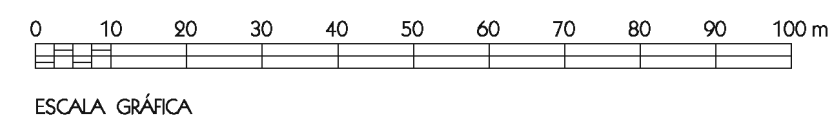

MARQ
FUNDACIÓN



DIPUTACIÓN
DE ALICANTE



ÁREA DE ARQUITECTURA



AJUNTAMENT
DE CALP

RECUPERACIÓN DEL PATRIMONIO ARQUITECTÓNICO

CALP

PLAN DIRECTOR
PARA LA CONSERVACIÓN Y PUESTA EN VALOR DEL YACIMIENTO
ARQUEOLÓGICO DE "LOS BAÑOS DE LA REINA" DE CALP

PLANO:

VISTAS GEORREFERENCIADAS PARA ALZADO
DEL FRENTE ROCOSO Y PASEO MARÍTIMO

NÚMERO:
870
REFERENCIA:
PD-04-20

FECHA
NOVIEMBRE 2021

FICHERO: IA-10 PLANTA GEORREFERENCIADA

ESCALAS:

1:1.000

EQUIPO REDACTOR:

RAFAEL PÉREZ JIMÉNEZ (DIRECCIÓN Y COORDINACIÓN)

ALICIA LUJÁN NAVAS

ALBERTO MENGUAL MUÑOZ

JOSÉ E. HUERTA MIRALLES

VICENT SEVILA GARCÍA

COLABORACIONES:

Ana Ronda i Ferrería, Manuel H. Olcina Domenech,
Juan Antonio Revert Calabuig, Eduardo López Seguí,
Fernando Gomis Ferrero, María Mar González Martínez,
José Manuel Sánchez Sentana, Ferrán Vilaplana Vilaplana,
Manuel Miró Navarro, Juan Antonio Pérez Morant

PLANO Nº

IA-10

GRUPO
INFORMACIÓN
ARQUEOLÓGICA Y
ARQUITECTÓNICA

IDEADO POR:

Rafael Pérez Jiménez

MAQUETADO POR:

Fernando Gomis Ferrero/Juan A. Pérez Morant

COLABORACIONES DOCUMENTACIÓN GRÁFICA:

ALEBUS, Patrimonio Histórico/Mar González Martínez

SUSTITUYE A:

SUSTITUIDO POR:

El presente documento es copia del que son autores miembros del equipo redactor. Su utilización total o parcial, así como cualquier reproducción o cesión a terceros, requerirá la previa autorización expresa de sus autores, quedando en todo caso prohibida cualquier modificación unilateral del mismo.



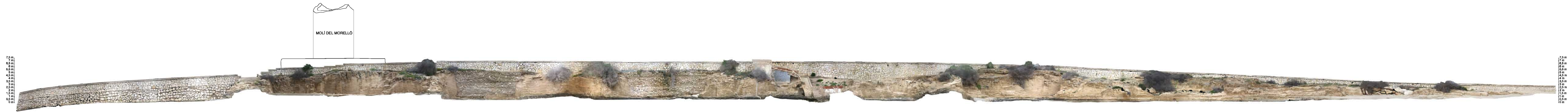

Cotas sobre el nivel del mar
Alzado



Planta
ORTOFOTO DEL PASEO MARÍTIMO. PLANTA Y ALZADO
 Escala 1:300

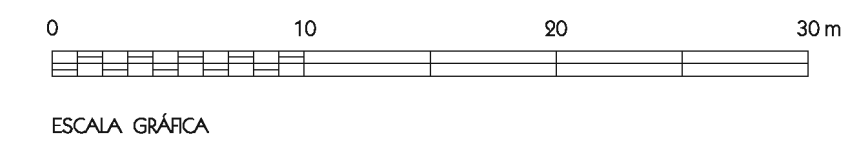





RECUPERACIÓN DEL PATRIMONIO ARQUITECTÓNICO

CALP

PLAN DIRECTOR
 PARA LA CONSERVACIÓN Y PUESTA EN VALOR DEL YACIMIENTO
 ARQUEOLÓGICO DE "LOS BAÑOS DE LA REINA" DE CALP

PLANO:
 ORTOFOTO DEL PASEO MARÍTIMO
 PLANTA Y ALZADO

NÚMERO: 870	FECHA: NOVIEMBRE 2021	ESCALAS: 1:300
REFERENCIA: PD-04-20	FICHERO: IA-11.1 ORTOFOTO PASEO	

EQUIPO REDACTOR:
 RAFAEL PÉREZ JIMÉNEZ (DIRECCIÓN Y COORDINACIÓN)
 ALICIA LUJÁN NAVAS
 ALBERTO MENGUAL MUÑOZ
 JOSÉ E. HUERTA MIRALLES
 VICENT SEVILA GARCÍA

COLABORACIONES:
 Ana Ronda i Ferrer, Manuel H. Ojeda Domenech,
 Juan Antonio Revert Calabuig, Eduardo López Seguí,
 Fernando Gomis Ferrero, María Mar González Martínez,
 José Manuel Sánchez Seriana, Ferrán Vilaplana Vilaplana,
 Manuel Miró Navarro, Juan Antonio Pérez Morant

IDEADO POR:
 Rafael Pérez Jiménez

MAQUETADO POR:
 Fernando Gomis Ferrero/Juan A. Pérez Morant

COLABORACIONES DOCUMENTACIÓN GRÁFICA:
 ALEBUS, Patrimonio Histórico/Mar González Martínez

PLANO Nº
IA-11.1
 GRUPO
 INFORMACIÓN
 ARQUEOLÓGICA Y
 ARQUITECTÓNICA

El presente documento es copia del que son autores miembros del equipo redactor. Su utilización total o parcial, así como cualquier reproducción o cesión a terceros, requerirá la previa autorización expresa de sus autores, quedando en todo caso prohibida cualquier modificación unilateral del mismo.



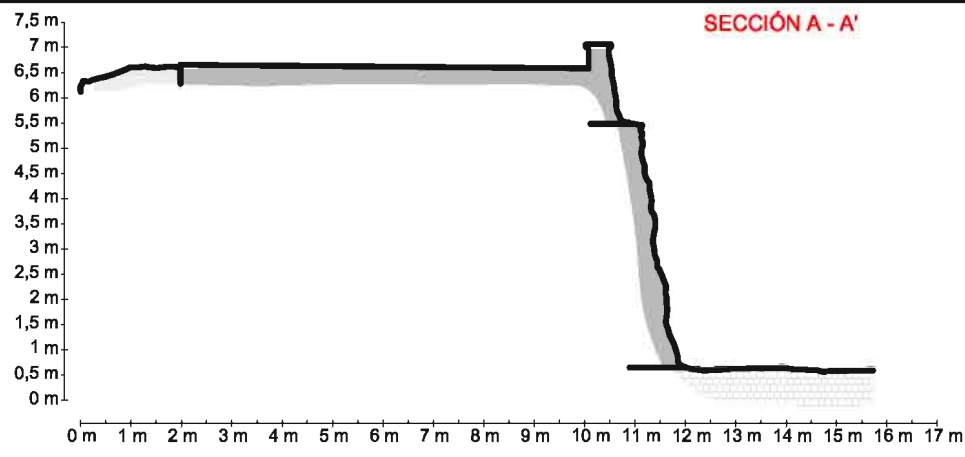
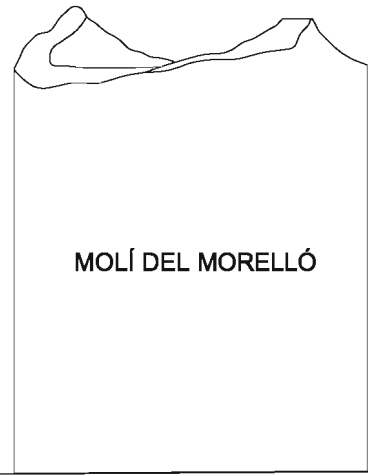

Alzado



Planta

ORTOFOTO DEL PASEO MARÍTIMO. PLANTA Y ALZADO VISTA 2

Escala 1:150

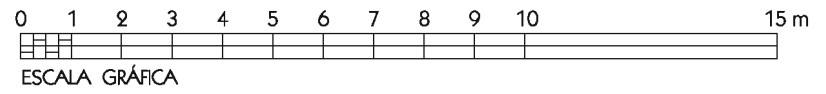

MARQ
FUNDACIÓN



RECUPERACIÓN DEL PATRIMONIO ARQUITECTÓNICO

CALP

PLAN DIRECTOR
PARA LA CONSERVACIÓN Y PUESTA EN VALOR DEL YACIMIENTO
ARQUEOLÓGICO DE "LOS BAÑOS DE LA REINA" DE CALP

PLANO:
ORTOFOTO DEL PASEO MARÍTIMO
PLANTA Y ALZADO VISTA 2

NÚMERO:
870
REFERENCIA:
PD-04-20

FECHA
NOVIEMBRE 2021
FICHERO: IA-11.2 e 11.5. VISTAS

ESCALAS:
1:150

EQUIPO REDACTOR:
RAFAEL PÉREZ JIMÉNEZ (DIRECCIÓN Y COORDINACIÓN)
ALICIA LUJÁN NAVAS
ALBERTO MENGUAL MUÑOZ
JOSÉ E. HUERTA MIRALLES
VICENT SEVILA GARCÍA

COLABORACIONES:
Ana Ronda I Fernería, Manuel H. Olcina Domenech,
Juan Antonio Revert Calabuig, Eduardo López Seguí,
Fernando Gomis Ferrero, María Mar González Martínez,
José Manuel Sánchez Sentana, Ferrán Vilaplana Vilaplana,
Manuel Miró Navarro, Juan Antonio Pérez Morant

PLANO Nº
IA-11.2
GRUPO
INFORMACIÓN
ARQUEOLÓGICA Y
ARQUITECTÓNICA

IDEADO POR:
Rafael Pérez Jiménez

MAQUETADO POR:
Fernando Gomis Ferrero/Juan A. Pérez Morant

COLABORACIONES DOCUMENTACIÓN GRÁFICA:
ALEBUS, Patrimonio Histórico/Mar González Martínez

SUSTITUYE A:
SUSTITUIDO POR:

El presente documento es copia del que son autores miembros del equipo redactor. Su utilización total o parcial, así como cualquier reproducción o cesión a terceros, requerirá la previa autorización expresa de sus autores, quedando en todo caso prohibida cualquier modificación unilateral del mismo.



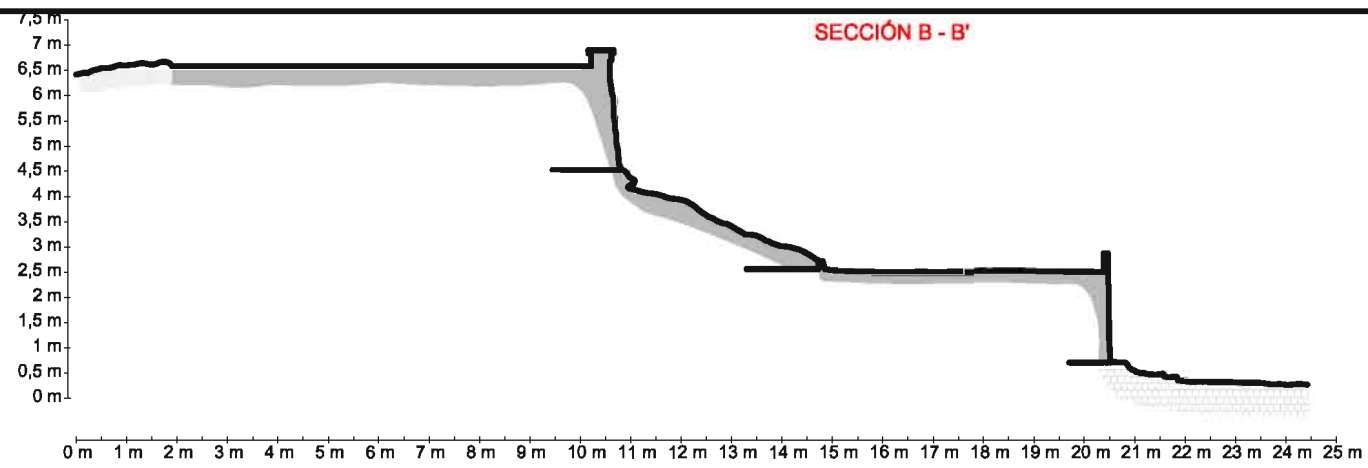

Alzado



Planta

ORTOFOTO DEL PASEO MARÍTIMO. PLANTA Y ALZADO VISTA 3

Escala 1:150

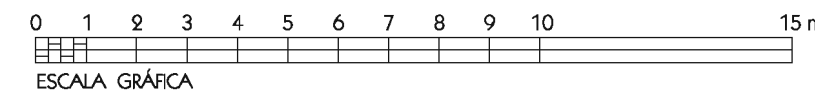

MARQ
FUNDACIÓN



DIPUTACIÓN
DE ALICANTE



ÁREA DE ARQUITECTURA



AJUNTAMENT
DE CALP

RECUPERACIÓN DEL PATRIMONIO ARQUITECTÓNICO

CALP

PLAN DIRECTOR
PARA LA CONSERVACIÓN Y PUESTA EN VALOR DEL YACIMIENTO
ARQUEOLÓGICO DE "LOS BAÑOS DE LA REINA" DE CALP

PLANO:

ORTOFOTO DEL PASEO MARÍTIMO
PLANTA Y ALZADO VISTA 3

NÚMERO:
870
REFERENCIA:
PD-04-20

FECHA
NOVIEMBRE 2021
FICHERO: IA-11.2 e 11.5. VISTAS

ESCALAS:
1:150

EQUIPO REDACTOR:
RAFAEL PÉREZ JIMÉNEZ (DIRECCIÓN Y COORDINACIÓN)
ALICIA LUJÁN NAVAS
ALBERTO MENGUAL MUÑOZ
JOSÉ E. HUERTA MIRALLES
VICENT SEVILA GARCÍA

COLABORACIONES:
Ana Ronda i Ferrerías, Manuel H. Olcina Domenech,
Juan Antonio Revert Calabuig, Eduardo López Seguí,
Fernando Gomis Ferrero, María Mar González Martínez,
José Manuel Sánchez Sentana, Ferrán Vilaplana Vilaplana,
Manuel Miró Navarro, Juan Antonio Pérez Morant

PLANO Nº
IA-11.3
GRUPO
INFORMACIÓN
ARQUEOLÓGICA Y
ARQUITECTÓNICA

IDEADO POR:
Rafael Pérez Jiménez

MAQUETADO POR:
Fernando Gomis Ferrero/Juan A. Pérez Morant

SUSTITUYE A:

COLABORACIONES DOCUMENTACIÓN GRÁFICA:
ALEBUS, Patrimonio Histórico/Mar González Martínez

SUSTITUIDO POR:

El presente documento es copia del que son autores miembros del equipo redactor. Su utilización total o parcial, así como cualquier reproducción o cesión a terceros, requerirá la previa autorización expresa de sus autores, quedando en todo caso prohibida cualquier modificación unilateral del mismo.



MARQ
FUNDACIÓN



RECUPERACIÓN DEL PATRIMONIO ARQUITECTÓNICO

CALP

PLAN DIRECTOR
PARA LA CONSERVACIÓN Y PUESTA EN VALOR DEL YACIMIENTO
ARQUEOLÓGICO DE "LOS BAÑOS DE LA REINA" DE CALP

PLANO:

ORTOFOTO DEL PASEO MARÍTIMO
PLANTA Y ALZADO VISTA 4

NÚMERO:
870
REFERENCIA:
PD-04-20

FECHA
NOVIEMBRE 2021
FICHERO: IA-11.2 a 11.5. VISTAS

ESCALAS:
1:150

EQUIPO REDACTOR:
RAFAEL PÉREZ JIMÉNEZ (DIRECCIÓN Y COORDINACIÓN)
ALICIA LUJÁN NAVAS
ALBERTO MENGUAL MUÑOZ
JOSÉ E. HUERTA MIRALLES
VICENT SEVILA GARCÍA

COLABORACIONES:
Ana Ronda i Ferrerías, Manuel H. Olcina Domenech,
Juan Antonio Revert Calabuig, Eduardo López Seguí,
Fernando Gomis Ferrero, María Mar González Martínez,
José Manuel Sánchez Sentana, Ferrán Vilaplana Vilaplana,
Manuel Miró Navarro, Juan Antonio Pérez Morant

PLANO Nº
IA-11.4
GRUPO
INFORMACIÓN
ARQUEOLÓGICA Y
ARQUITECTÓNICA

IDEADO POR:
Rafael Pérez Jiménez

MAQUETADO POR:
Fernando Gomis Ferrero/Juan A. Pérez Morant

SUSTITUYE A:

COLABORACIONES DOCUMENTACIÓN GRÁFICA:
ALEBUS, Patrimonio Histórico/Mar González Martínez

SUSTITUIDO POR:

El presente documento es copia del que son autores miembros del equipo redactor. Su utilización total o parcial, así como cualquier reproducción o cesión a terceros, requerirá la previa autorización expresa de sus autores, quedando en todo caso prohibida cualquier modificación unilateral del mismo.

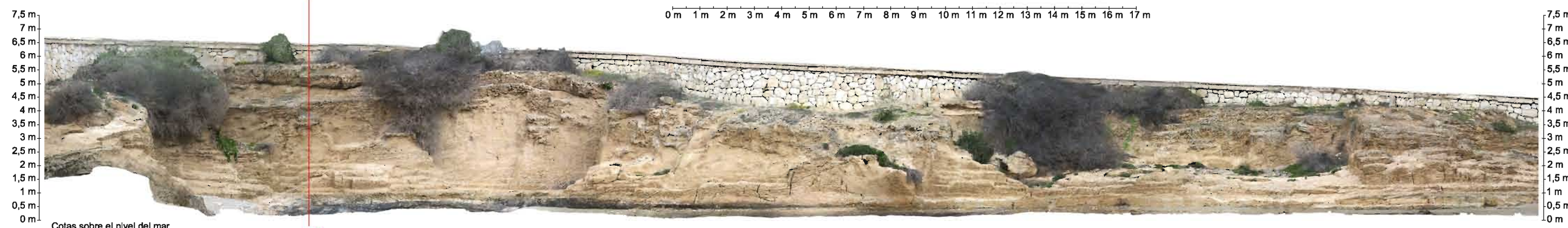
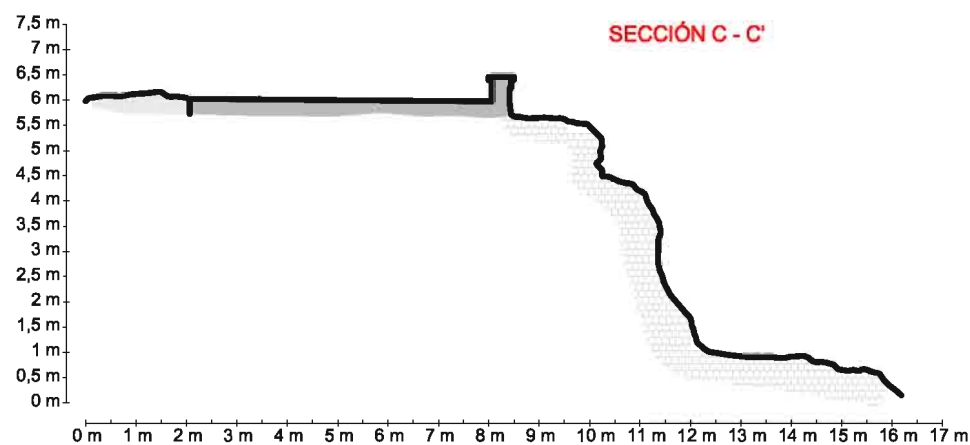

Cotas sobre el nivel del mar

Alzado



Planta

ORTOFOTO DEL PASEO MARÍTIMO. PLANTA Y ALZADO VISTA 4

Escala 1:150

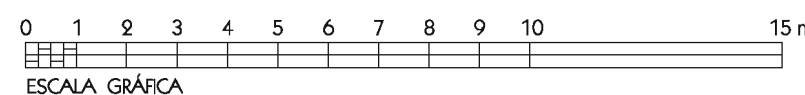



Alzado Vista 09



Alzado Vista 07



Alzado Vista 05



Alzado Vista 10



Alzado Vista 08



Alzado Vista 06



Planta

ORTOFOTO DEL PASEO MARÍTIMO. PLANTA Y ALZADO VISTAS 5, 6, 7, 8, 9, 10

Escala 1:150

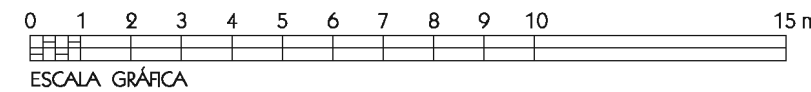

MARQ
FUNDACIÓN



RECUPERACIÓN DEL PATRIMONIO ARQUITECTÓNICO

CALP

PLAN DIRECTOR
PARA LA CONSERVACIÓN Y PUESTA EN VALOR DEL YACIMIENTO
ARQUEOLÓGICO DE "LOS BAÑOS DE LA REINA" DE CALP

PLANO:
ORTOFOTO DEL PASEO MARÍTIMO
PLANTA Y ALZADO VISTAS 5, 6, 7, 8, 9, 10

NÚMERO:
870
REFERENCIA:
PD-04-20

FECHA
NOVIEMBRE 2021
FICHERO: IA-11.2 a 11.5. VISTAS

ESCALAS:
1:150

EQUIPO REDACTOR:
RAFAEL PÉREZ JIMÉNEZ (DIRECCIÓN Y COORDINACIÓN)
ALICIA LUJÁN NAVAS
ALBERTO MENGUAL MUÑOZ
JOSÉ E. HUERTA MIRALLES
VICENT SEVILA GARCÍA

COLABORACIONES:
Ana Ronda i Ferrerías, Manuel H. Olcina Domenech,
Juan Antonio Revert Calabuig, Eduardo López Seguí,
Fernando Gomis Ferrero, María Mar González Martínez,
José Manuel Sánchez Sentana, Ferrán Vilaplana Vilaplana,
Manuel Miró Navarro, Juan Antonio Pérez Morant

PLANO Nº
IA-11.5
GRUPO
INFORMACIÓN
ARQUEOLÓGICA Y
ARQUITECTÓNICA

IDEADO POR:
Rafael Pérez Jiménez

MAQUETADO POR:
Fernando Gomis Ferrero/Juan A. Pérez Morant

SUSTITUYE A:

COLABORACIONES DOCUMENTACIÓN GRÁFICA:
ALEBUS, Patrimonio Histórico/Mar González Martínez

SUSTITUIDO POR:

El presente documento es copia del que son autores miembros del equipo redactor. Su utilización total o parcial, así como cualquier reproducción o cesión a terceros, requerirá la previa autorización expresa de sus autores, quedando en todo caso prohibida cualquier modificación unilateral del mismo.



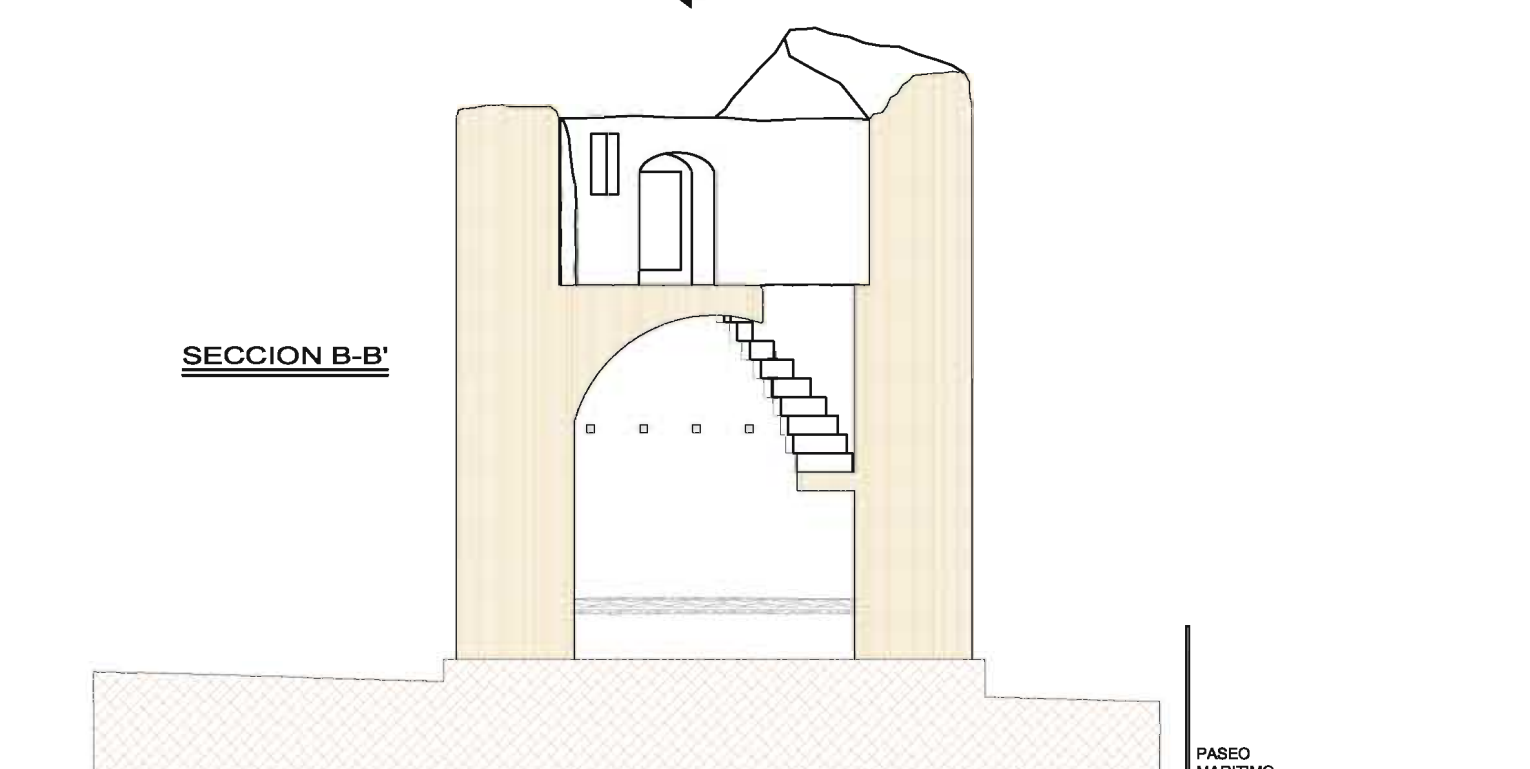
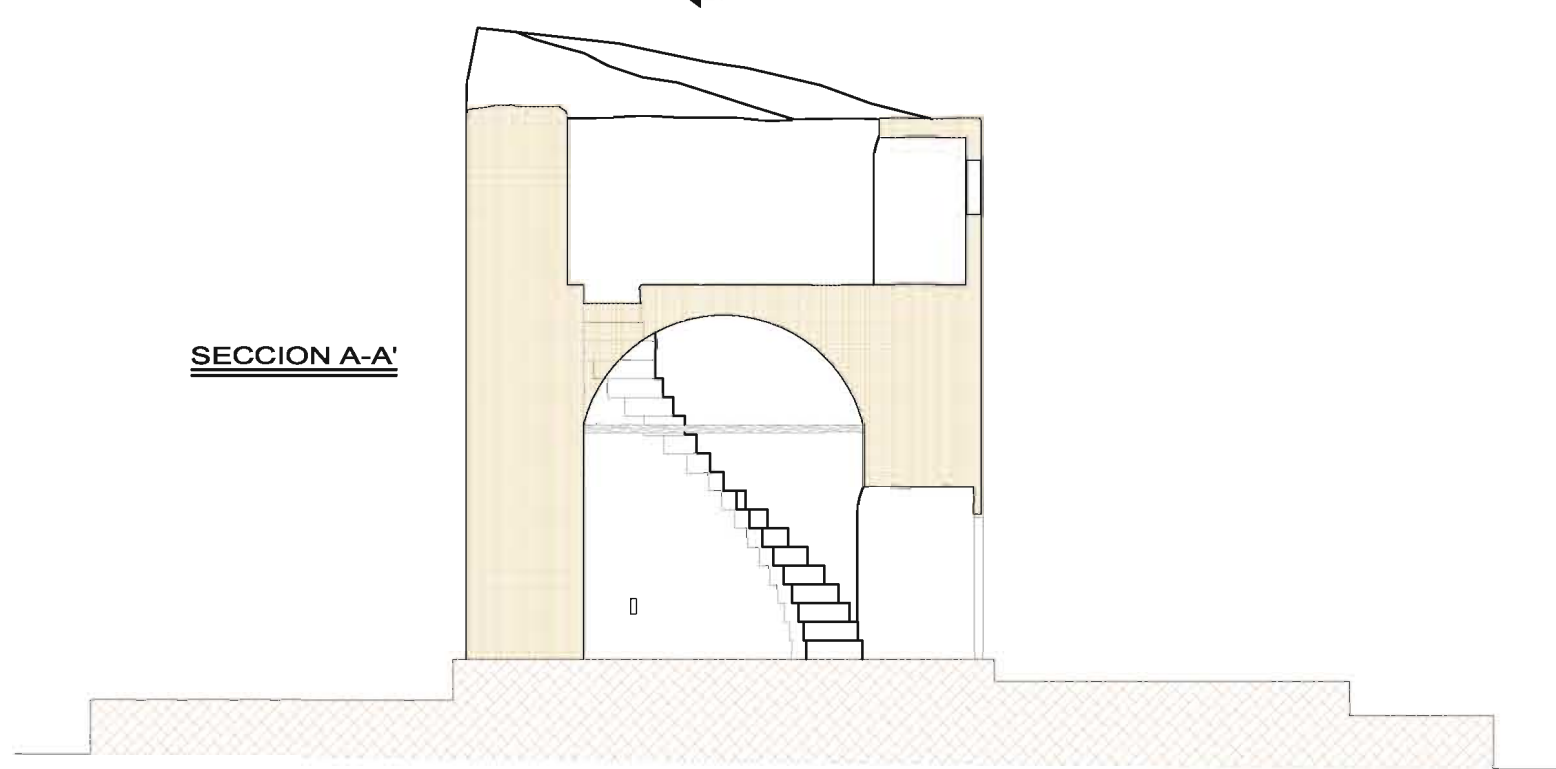
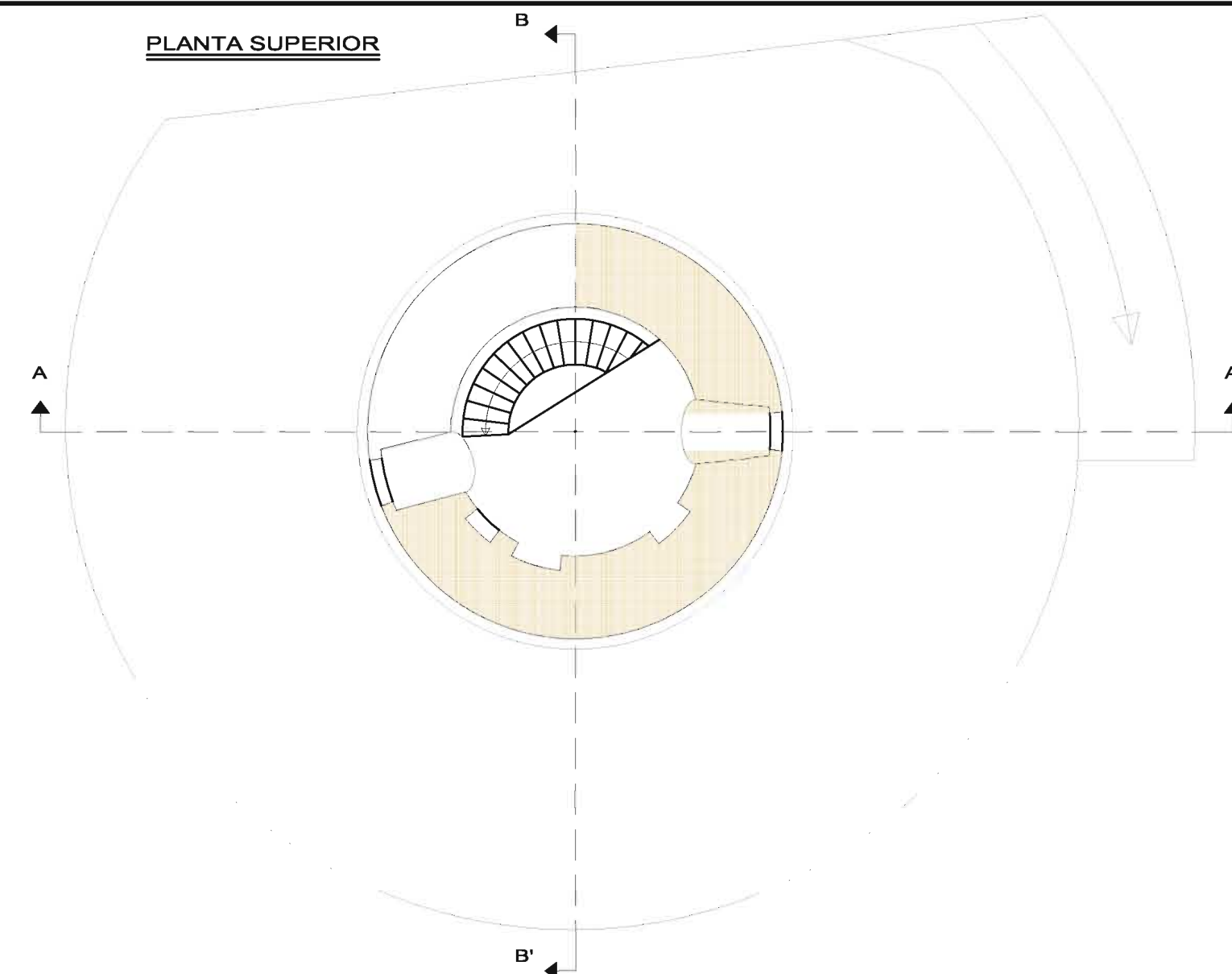
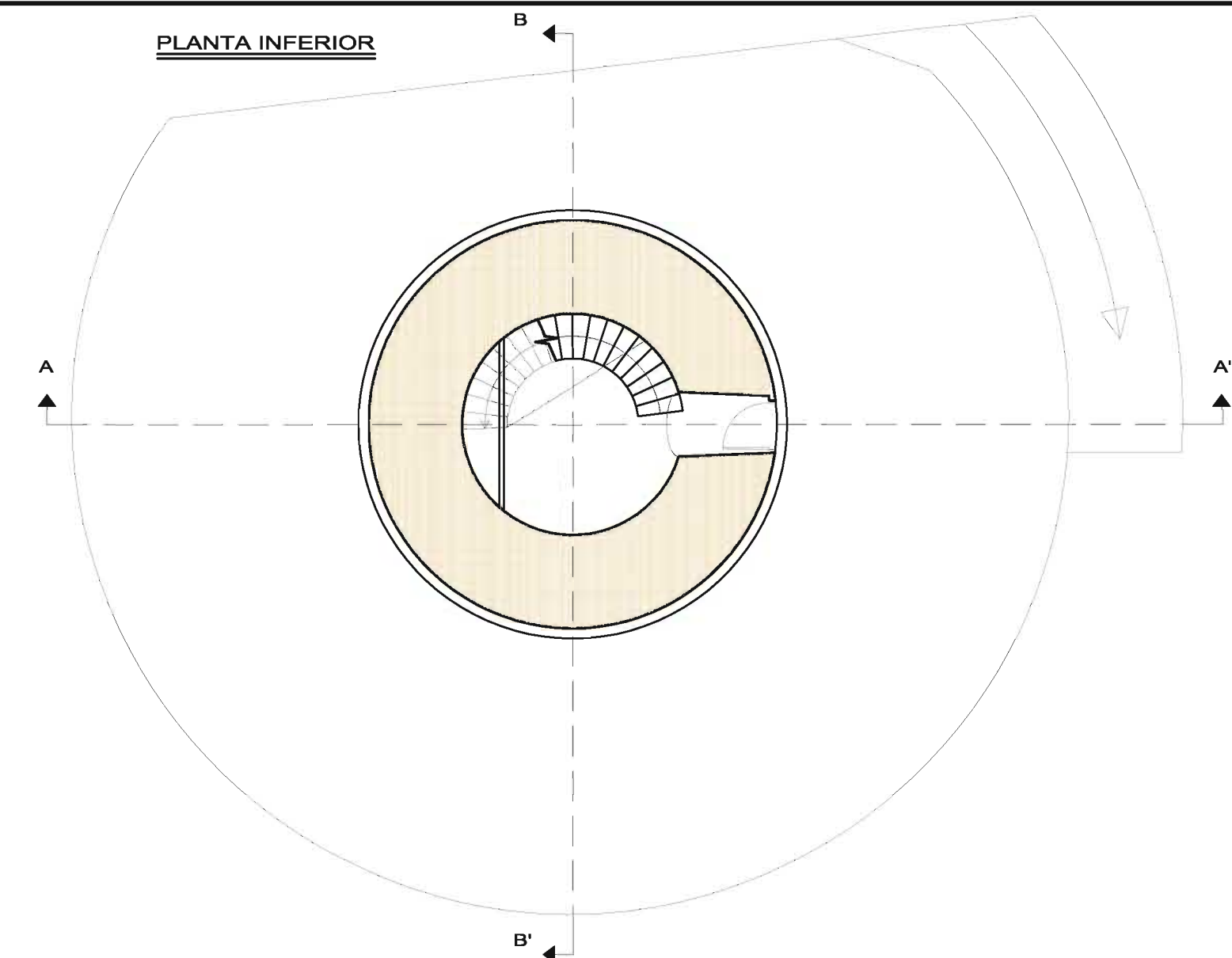

MOLÍ DEL MORELLÓ ESTADO ACTUAL. PLANTAS Y SECCIONES

Escala 1:100

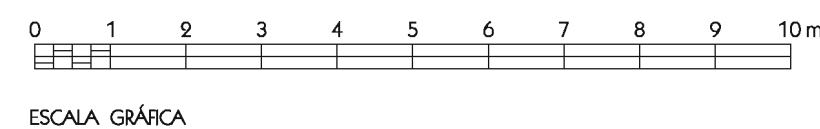

MARQ FUNDACIÓN
 DIPUTACIÓN DE ALICANTE
 AJUNTAMENT DE CALP
 ÀREA DE ARQUITECTURA

RECUPERACIÓN DEL PATRIMONIO ARQUITECTÓNICO

CALP

**PLAN DIRECTOR
 PARA LA CONSERVACIÓN Y PUESTA EN VALOR DEL YACIMIENTO
 ARQUEOLÓGICO DE "LOS BAÑOS DE LA REINA" DE CALP**

PLANO:
**MOLÍ DEL MORELLÓ ESTADO ACTUAL
 PLANTAS Y SECCIONES**

NÚMERO: 870	FECHA NOVIEMBRE 2021	ESCALAS: 1:100
REFERENCIA: PD-04-20	FICHERO: IA-12 MOLÍ DEL MORELLÓ ESTADO ACTUAL	

EQUIPO REDACTOR: RAFAEL PÉREZ JIMÉNEZ (DIRECCIÓN Y COORDINACIÓN) ALICIA LUJÁN NAVAS ALBERTO MENGUAL MUÑOZ JOSÉ E. HUERTA MIRALLES VICENT SEVILA GARCÍA	COLABORACIONES: Ana Ronda i Ferreró, Manuel H. Olcina Domenech, Juan Antonio Revert Calabuig, Eduardo López Seguí, Fernando Gomis Ferrero, María Mar González Martínez, José Manuel Sánchez Sentana, Ferrán Vilaplana Vilaplana, Manuel Miró Navarro, Juan Antonio Pérez Morant	PLANO Nº IA-12.1 GRUPO INFORMACIÓN ARQUEOLÓGICA Y ARQUITECTÓNICA
--	---	--

IDEADO POR: Rafael Pérez Jiménez	DIBUJADO Y MAQUETADO POR: José Enrique Huertas Miralles / Juan Antonio Pérez Morant	SUSTITUYE A:
COLABORACIONES DOCUMENTACIÓN GRÁFICA: José Enrique Huertas Miralles		SUSTITUIDO POR:

El presente documento es copia del que son autores miembros del equipo redactor. Su utilización total o parcial, así como cualquier reproducción o cesión a terceros, requerirá la previa autorización expresa de sus autores, quedando en todo caso prohibida cualquier modificación unilateral del mismo.



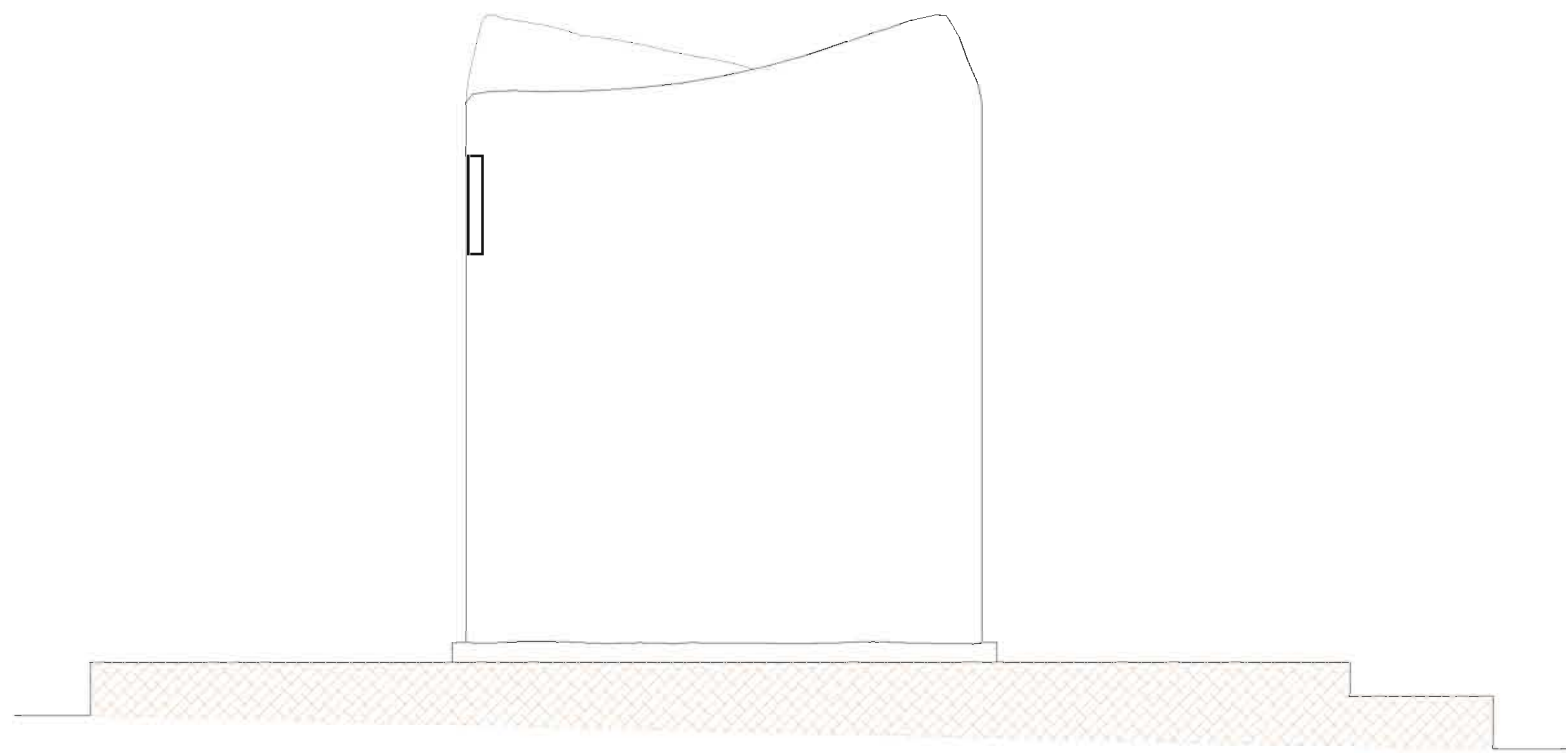

ALZADO NORTE

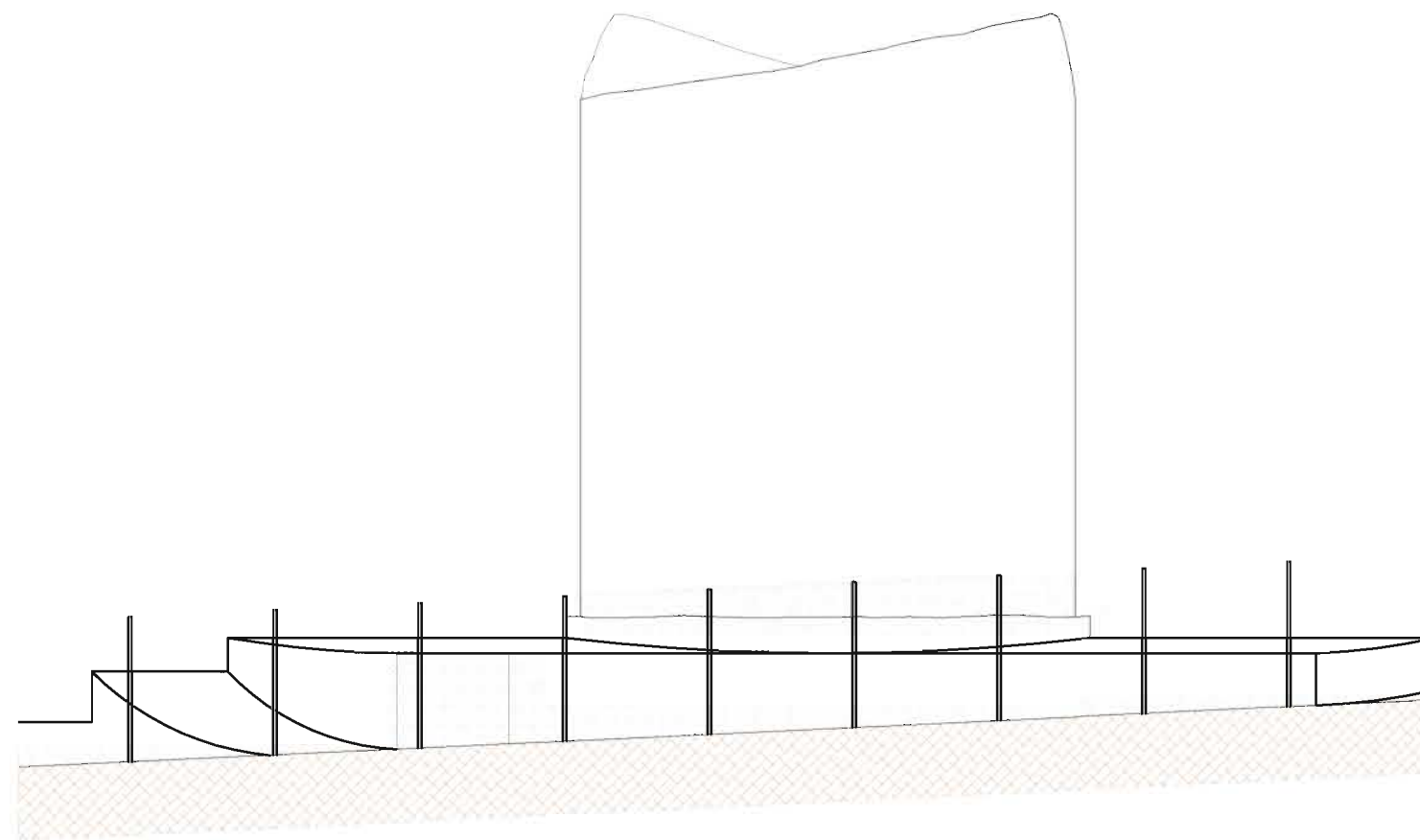

ALZADO SUR

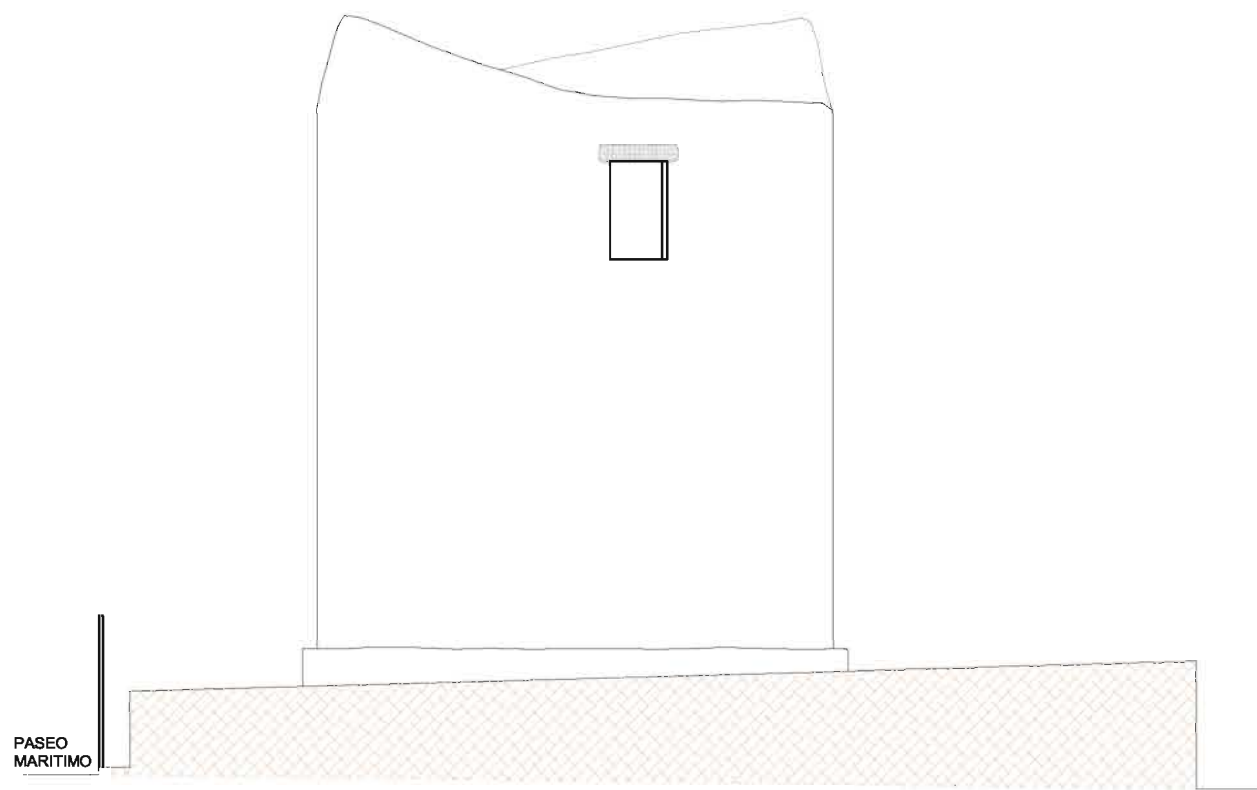

ALZADO ESTE

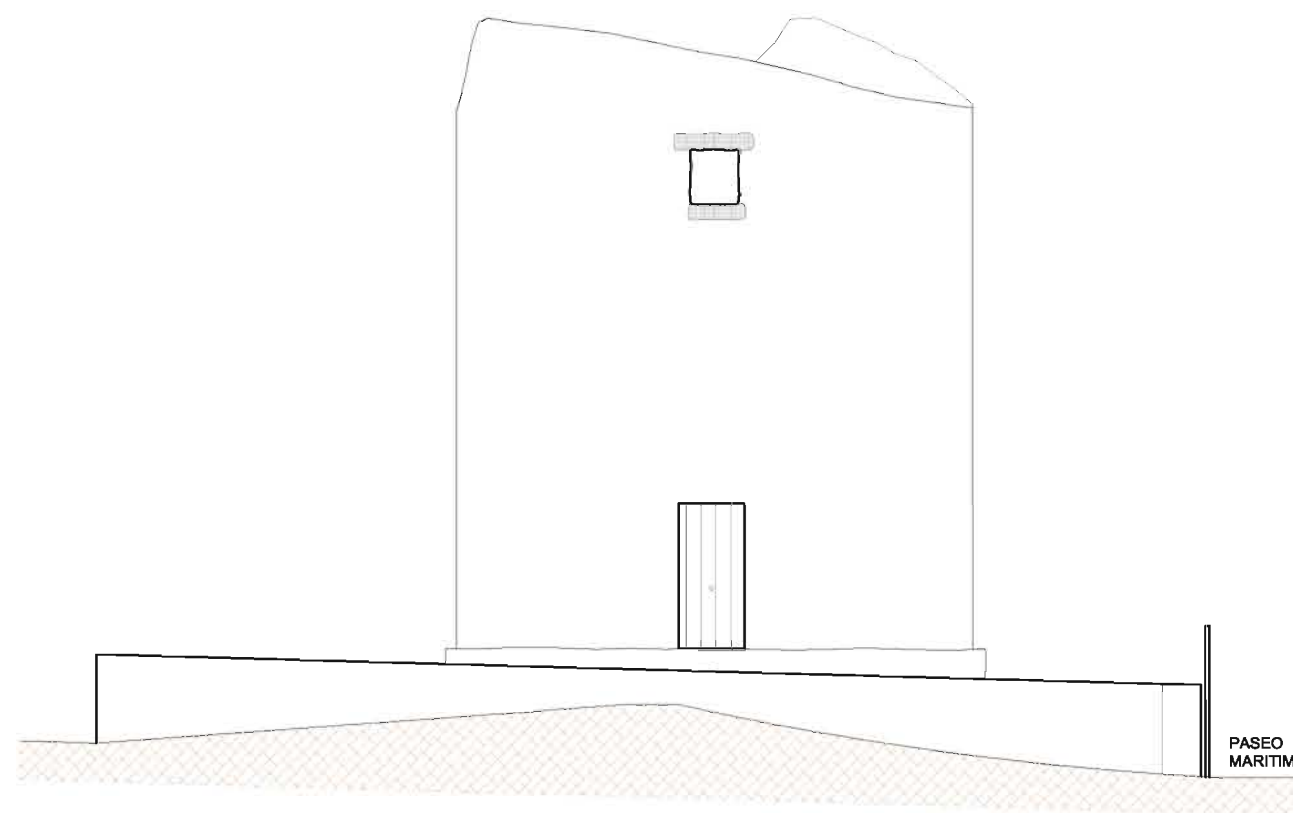

ALZADO OESTE

MOLÍ DEL MORELLÓ ESTADO ACTUAL. ALZADOS

Escala 1:100

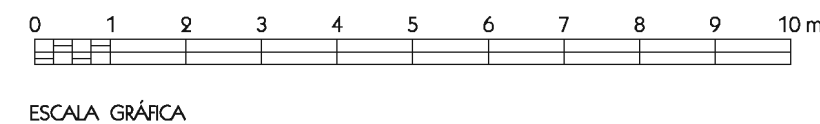

MARQ
FUNDACIÓN



DIPUTACIÓN
DE ALICANTE



ÁREA DE ARQUITECTURA



AJUNTAMENT
DE CALP

RECUPERACIÓN DEL PATRIMONIO ARQUITECTÓNICO

CALP

PLAN DIRECTOR
PARA LA CONSERVACIÓN Y PUESTA EN VALOR DEL YACIMIENTO
ARQUEOLÓGICO DE "LOS BAÑOS DE LA REINA" DE CALP

PLANO:

MOLÍ DEL MORELLÓ ESTADO ACTUAL
ALZADOS

NÚMERO:
870
REFERENCIA:
PD-04-20

FECHA
NOVIEMBRE 2021

FICHERO: IA-12 MOLÍ DEL MORELLÓ ESTADO ACTUAL

ESCALAS:

1:100

EQUIPO REDACTOR:
RAFAEL PÉREZ JIMÉNEZ (DIRECCIÓN Y COORDINACIÓN)
ALICIA LUJÁN NAVAS
ALBERTO MENGUAL MUÑOZ
JOSÉ E. HUERTA MIRALLES
VICENT SEVILA GARCÍA

COLABORACIONES:
Ana Ronda i Ferreró, Manuel H. Olcina Domenech,
Juan Antonio Revert Calabuig, Eduardo López Seguí,
Fernando Gomis Ferrero, María Mar González Martínez,
José Manuel Sánchez Sentana, Ferrán Vilaplana Vilaplana,
Manuel Miró Navarro, Juan Antonio Pérez Morant

PLANO Nº

IA-12.2

GRUPO
INFORMACIÓN
ARQUEOLÓGICA Y
ARQUITECTÓNICA

IDEADO POR:
Rafael Pérez Jiménez

DIBUJADO Y MAQUETADO POR:
José Enrique Huertas Miralles / Juan Antonio Pérez Morant

SUSTITUYE A:

COLABORACIONES DOCUMENTACIÓN GRÁFICA:
José Enrique Huertas Miralles

SUSTITUIDO POR:

El presente documento es copia del que son autores miembros del equipo redactor. Su utilización total o parcial, así como cualquier reproducción o cesión a terceros, requerirá la previa autorización expresa de sus autores, quedando en todo caso prohibida cualquier modificación unilateral del mismo.

