

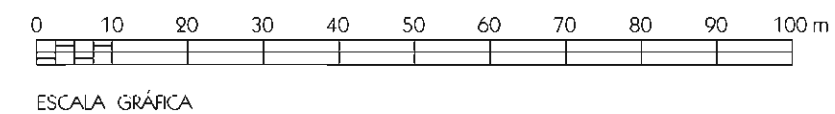

- ETAPA PRIMERA
- ETAPA SEGUNDA
- ETAPA TERCERA

PLAN DE ETAPAS. PROPUESTA

Escala 1:1.000



ESCALA GRÁFICA

MARQ
FUNDACIÓN



RECUPERACIÓN DEL PATRIMONIO ARQUITECTÓNICO

CALP

PLAN DIRECTOR
PARA LA CONSERVACIÓN Y PUESTA EN VALOR DEL YACIMIENTO
ARQUEOLÓGICO DE "LOS BAÑOS DE LA REINA" DE CALP

PLANO:

PLAN DE ETAPAS
PROPUESTA

NÚMERO:
870
REFERENCIA:
PD-04-20

FECHA
ENERO 2022

FICHERO: P-00 ETAPAS

ESCALAS:

1:1.000

EQUIPO REDACTOR:

RAFAEL PÉREZ JIMÉNEZ (DIRECCIÓN Y COORDINACIÓN)

AJICIA LUJÁN NAVAS

ALBERTO MENGUAL MUÑOZ

JOSÉ E. HUERTA MIRALLES

VICENT SEVILA GARCÍA

COLABORACIONES:

Aria Ronda i Ferrerola, Manuel H. Ocinia Domenech,
Juan Antonio Revert Calabug, Eduardo López Seguí,
Fernando Gomis Ferrero, María Mar González Martínez,
José Manuel Sánchez Sentana, Ferrán Vilaplana Vilaplana,
Manuel Miró Navarro, Juan Antonio Pérez Morant

PLANO Nº

P-00

GRUPO
PLANOS DE
PROPUESTA

IDEADO POR:

Rafael Pérez Jiménez

DIBUJADO Y MAQUETADO POR:

Juan Antonio Pérez Morant

SUSTITUYE A:

SUSTITUIDO POR:

COLABORACIONES DOCUMENTACIÓN GRÁFICA:
Fernando Gomis Ferrero / Vicent Sevilla García

El presente documento es copia del que son autores miembros del equipo redactor. Su utilización total o parcial, así como cualquier reproducción o cesión a terceros, requerirá la previa autorización expresa de sus autores, quedando en todo caso prohibida cualquier modificación unilateral del mismo.





- ETAPA PRIMERA = 10.482 m²
- SECTOR "VIVIENDA 2" = 2.773 m²
- SECTOR "MICRO - RESERVA" = 2.040 m²
- SECTOR "DOMUS ROTUNDA" = 3.595 m²
- SECTOR "MOLÍ MORELLÓ" = 198 m²
- SECTOR SERVICIOS = 1.876 m²

ETAPA PRIMERA. ESPACIOS MUSEALIZABLES. PROPUESTA

Escala 1:1.000

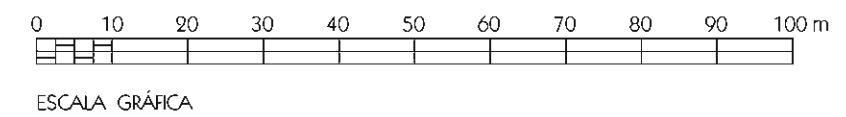







RECUPERACIÓN DEL PATRIMONIO ARQUITECTÓNICO

CALP

**PLAN DIRECTOR
PARA LA CONSERVACIÓN Y PUESTA EN VALOR DEL YACIMIENTO
ARQUEOLÓGICO DE "LOS BAÑOS DE LA REINA" DE CALP**

PLANO:
**ETAPA PRIMERA
ESPACIOS MUSEALIZABLES. PROPUESTA**

NÚMERO: 870	FECHA: ENERO 2022	ESCALAS: 1:1.000
REFERENCIA: PD-04-20	FICHERO: P.01 ETAPA PRIMERA. ESPACIOS MUSEALIZABLES	

EQUIPO REDACTOR: RAFAEL PÉREZ JIMÉNEZ (DIRECCIÓN Y COORDINACIÓN) ALICIA LUJÁN NAVAS ALBERTO MENGUAL MUÑOZ JOSÉ E. HUERTA MIRALLES VICENT SEVILA GARCÍA	COLABORACIONES: Ane Ronda i Ferrerola, Manuel H. Ocinia Domenech, Juan Antonio Revert Calabug, Eduardo López Seguí, Ferrando Gomis Ferrero, Maria Mar González Martínez, José Manuel Sánchez Sentana, Ferrán Vilaplana Vilaplana, Manuel Miró Navarro, Juan Antonio Pérez Morant	PLANO Nº P-01 GRUPO PLANOS DE PROPUESTA
--	--	--

IDEADO POR: Rafael Pérez Jiménez	DIBUJADO Y MAQUETADO POR: Juan Antonio Pérez Morant	SUSTITUYE A: SUSTITUIDO POR:
COLABORACIONES DOCUMENTACIÓN GRÁFICA: Ferrando Gomis Ferrero / Vicent Sevilla García		

El presente documento es copia del que son autores miembros del equipo redactor. Su utilización total o parcial, así como cualquier reproducción o cesión a terceros, requerirá la previa autorización expresa de sus autores, quedando en todo caso prohibida cualquier modificación unilateral del mismo.



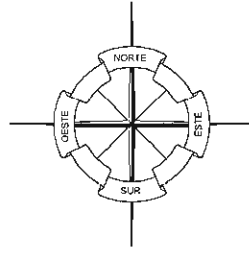

Delimitación según coordenadas ajustada al Oeste
Escala 1:2.000



Delimitación según coordenadas ajustada al Este
Escala 1:2.000

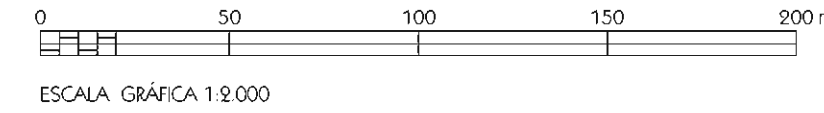

Sup. Aprox.
3.859 m² ÁREA MICRORRESERVA 2010
2.040 m² MICRORRESERVA PROPUESTA

ETAPA PRIMERA. MICRORRESERVA. PROPUESTA

Escala 1:1.000

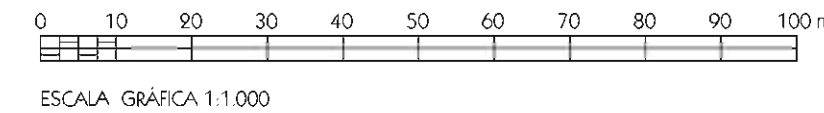

MARQ
FUNDACIÓN



RECUPERACIÓN DEL PATRIMONIO ARQUITECTÓNICO

CALP

PLAN DIRECTOR
 PARA LA CONSERVACIÓN Y PUESTA EN VALOR DEL YACIMIENTO
 ARQUEOLÓGICO DE "LOS BAÑOS DE LA REINA" DE CALP

PLANO:

ETAPA PRIMERA
 MICRORRESERVA. PROPUESTA

NÚMERO:
870
 REFERENCIA:
PD-04-20

FECHA
 ENERO 2022

FICHERO: P-01.0 ÁREA MICRORRESERVA PROPUESTA

ESCALAS:
1:2.000
1:1.000

EQUIPO REDACTOR:

RAFAEL PÉREZ JIMÉNEZ (DIRECCIÓN Y COORDINACIÓN)

AJICIA LUJÁN NAVAS

ALBERTO MENGUAL MUÑOZ

JOSÉ E. HUERTA MIRALLES

VICENT SEVILA GARCÍA

COLABORACIONES:

Arie Ronda i Ferrerola, Manuel H. Olcina Domenech,
 Juan Antonio Revert Calabug, Eduardo López Seguí,
 Fernando Gomis Ferrero, María Mar González Martínez,
 José Manuel Sánchez Seniana, Ferrán Vilaplana Vilaplana,
 Manuel Miró Navarro, Juan Antonio Pérez Morant

PLANO Nº

P-01.0

GRUPO
 PLANOS DE
 PROPUESTA

IDEADO POR:

Rafael Pérez Jiménez

DIBUJADO Y MAQUETADO POR:

Juan Antonio Pérez Morant

SUSTITUYE A:

SUSTITUIDO POR:

COLABORACIONES DOCUMENTACIÓN GRÁFICA:
 Fernando Gomis Ferrero / Vicent Sevilla García

El presente documento es copia del que son autores miembros del equipo redactor. Su utilización total o parcial, así como cualquier reproducción o cesión a terceros, requerirá la previa autorización expresa de sus autores, quedando en todo caso prohibida cualquier modificación unilateral del mismo.



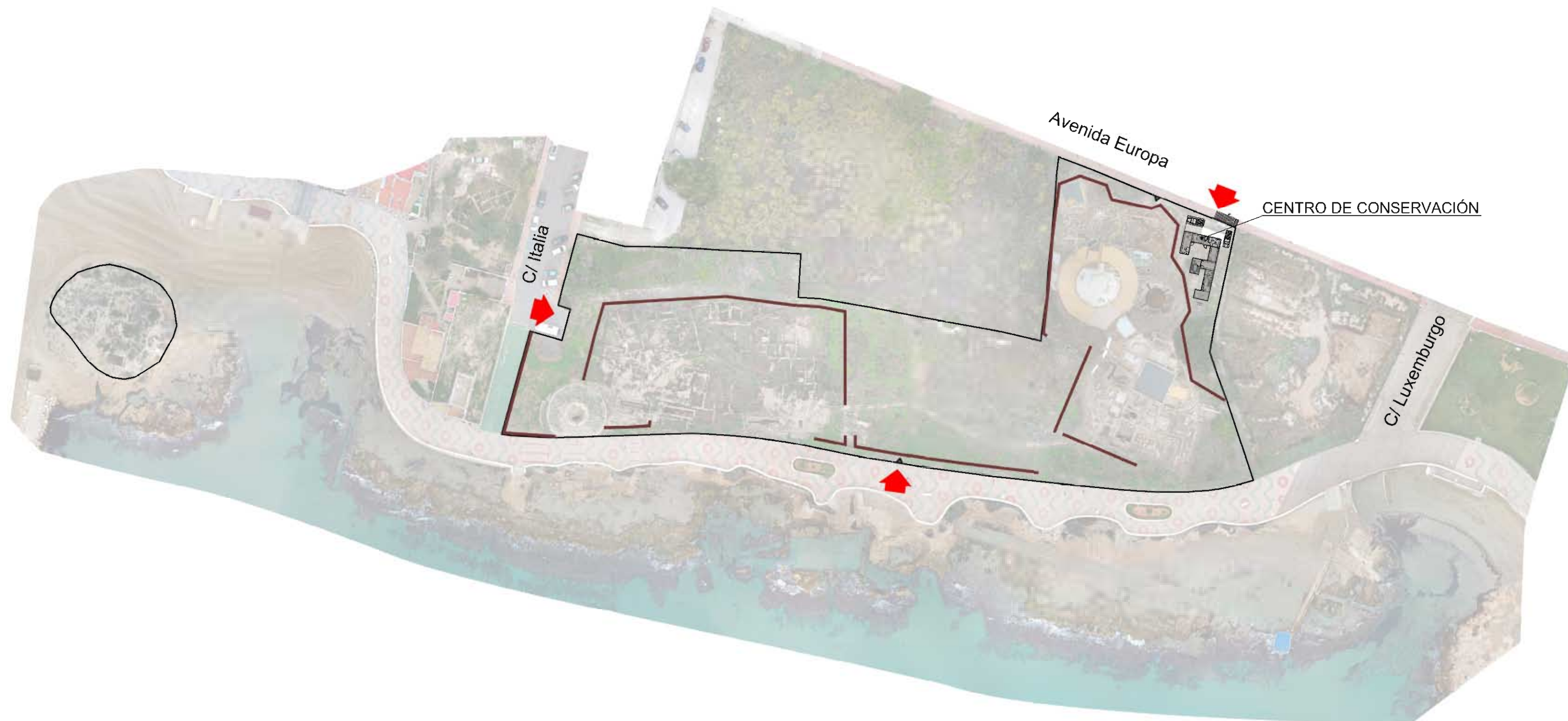

**ETAPA PRIMERA. FASE "A". PROTECCIONES TERRENO.
CENTRO DE CONSERVACIÓN. ACCESOS. PROPUESTA**

Escala 1:1.000

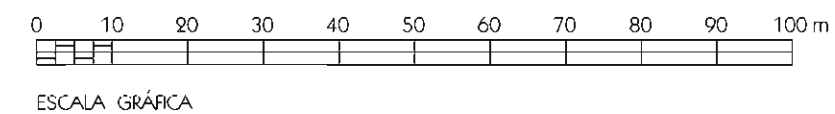

ESCALA GRÁFICA

MARQ
FUNDACIÓN



DIPUTACIÓN
DE ALICANTE



AJUNTAMENT
DE CALP

RECUPERACIÓN DEL PATRIMONIO ARQUITECTÓNICO

CALP

**PLAN DIRECTOR
PARA LA CONSERVACIÓN Y PUESTA EN VALOR DEL YACIMIENTO
ARQUEOLÓGICO DE "LOS BAÑOS DE LA REINA" DE CALP**

PLANO:

**ETAPA PRIMERA. FASE "A". PROTECCIONES TERRENO.
CENTRO DE CONSERVACIÓN. ACCESOS. PROPUESTA**

NÚMERO:
870
REFERENCIA:
PD-04-20

FECHA
ENERO 2022

FICHERO: P-01.1 FASE A. PROTECCIONES.

ESCALAS:
1:1.000

EQUIPO REDACTOR:

RAFAEL PÉREZ JIMÉNEZ (DIRECCIÓN Y COORDINACIÓN)

AJICIA LUJÁN NAVAS

ALBERTO MENGUAL MUÑOZ

JOSÉ E. HUERTA MIRALLES

VICENT SEVILA GARCÍA

COLABORACIONES:

Arie Ronda i Ferrerria, Manuel H. Olcina Domenech,
Juan Antonio Revert Calaburg, Eduardo López Seguí,
Fernando Gomis Ferrero, María Mar González Martínez,
José Manuel Sánchez Sentana, Ferrán Vilaplana Vilaplana,
Manuel Miró Navarro, Juan Antonio Pérez Morant

PLANO Nº
P-01.1

GRUPO
PLANOS DE
PROPUESTA

IDEADO POR:

Rafael Pérez Jiménez

DIBUJADO Y MAQUETADO POR:

Juan Antonio Pérez Morant

SUSTITUYE A:

SUSTITUIDO POR:

COLABORACIONES DOCUMENTACIÓN GRÁFICA:
Fernando Gomis Ferrero / Vicent Sevilla García

El presente documento es copia del que son autores miembros del equipo redactor. Su utilización total o parcial, así como cualquier reproducción o cesión a terceros, requerirá la previa autorización expresa de sus autores, quedando en todo caso prohibida cualquier modificación unilateral del mismo.



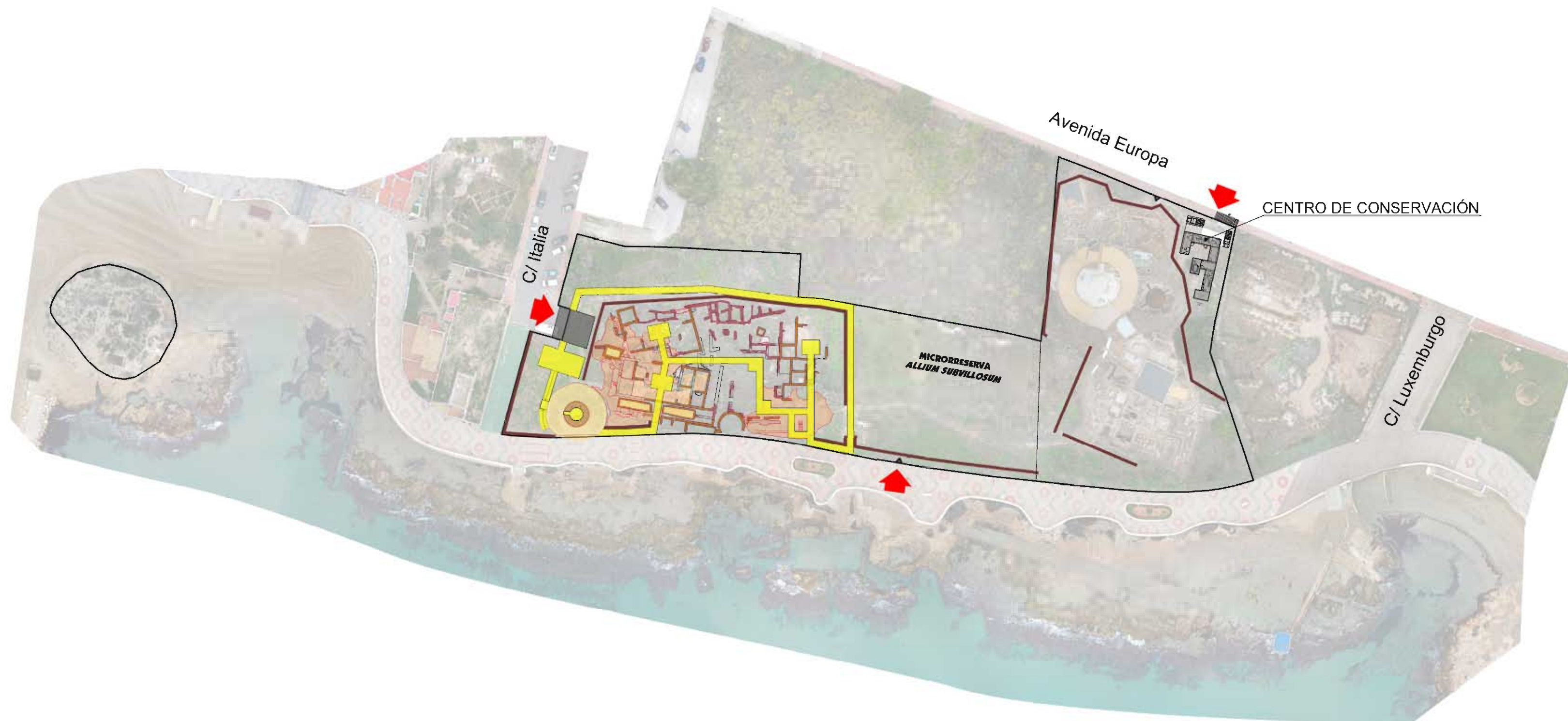

ETAPA PRIMERA. FASE "B". CONSOLIDACIÓN Y MUSEALIZACIÓN SECTOR DE "LA VIVIENDA 2" Y DEL "MOLÍ DEL MORELLÓ". PROPUESTA

Escala 1:1.000

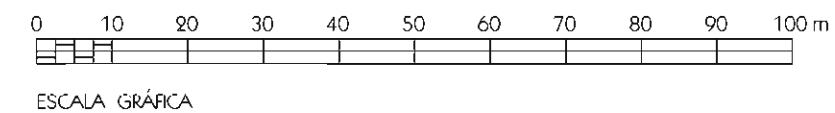

ESCALA GRÁFICA

MARQ
FUNDACIÓN



DIPUTACIÓN
DE ALICANTE



ÁREA DE ARQUITECTURA



AJUNTAMENT
DE CALP

RECUPERACIÓN DEL PATRIMONIO ARQUITECTÓNICO

CALP

PLAN DIRECTOR
PARA LA CONSERVACIÓN Y PUESTA EN VALOR DEL YACIMIENTO
ARQUEOLÓGICO DE "LOS BAÑOS DE LA REINA" DE CALP

PLANO:
ETAPA PRIMERA. FASE "B". CONSOLIDACIÓN Y MUSEALIZACIÓN
SECTOR DE "LA VIVIENDA 2" Y DEL "MOLÍ DEL MORELLÓ". PROPUESTA

NÚMERO:
870
REFERENCIA:
PD-04-20

FECHA
ENERO 2022

FICHERO: P-01.2 FASE B. VIVIENDA 2 Y MOLÍ

ESCALAS:
1:1.000

EQUIPO REDACTOR:
RAFAEL PÉREZ JIMÉNEZ (DIRECCIÓN Y COORDINACIÓN)
ALICIA LUJÁN NAVAS
ALBERTO MENGUAL MUÑOZ
JOSÉ E. HUERTA MIRALLES
VICENT SEVILA GARCÍA

COLABORACIONES:
Ane Ronda i Ferrerola, Manuel H. Olcina Domenech,
Juan Antonio Revert Calaburg, Eduardo López Seguí,
Fernando Gomis Ferrero, María Mar González Martínez,
José Manuel Sánchez Sentana, Ferrán Vilaplana Vilaplana,
Manuel Miró Navarro, Juan Antonio Pérez Morant

PLANO Nº
P-01.2
GRUPO
PLANOS DE
PROPUESTA

IDEADO POR:
Rafael Pérez Jiménez

DIBUJADO Y MAQUETADO POR:
Juan Antonio Pérez Morant

SUSTITUYE A:

COLABORACIONES DOCUMENTACIÓN GRÁFICA:
Fernando Gomis Ferrero / Vicent Sevilla García

SUSTITUIDO POR:

El presente documento es copia del que son autores miembros del equipo redactor. Su utilización total o parcial, así como cualquier reproducción o cesión a terceros, requerirá la previa autorización expresa de sus autores, quedando en todo caso prohibida cualquier modificación unilateral del mismo.





ETAPA PRIMERA. FASE "C". CONSOLIDACIÓN Y MUSEALIZACIÓN SECTOR DE "LA DOMUS ROTUNDA", "TERMAS", "BASÍLICA" Y "JARDÍN". PROPUESTA

Escala 1:1.000

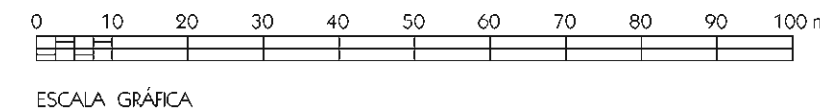

ESCALA GRÁFICA

MARQ
FUNDACIÓN



DIPUTACIÓN
DE ALICANTE



ÁREA DE ARQUITECTURA



AJUNTAMENT
DE CALP

RECUPERACIÓN DEL PATRIMONIO ARQUITECTÓNICO

CALP

PLAN DIRECTOR
PARA LA CONSERVACIÓN Y PUESTA EN VALOR DEL YACIMIENTO
ARQUEOLÓGICO DE "LOS BAÑOS DE LA REINA" DE CALP

PLANO:
ETAPA PRIMERA. FASE "C". CONSOLIDACIÓN Y MUSEALIZACIÓN SECTOR
DE "LA DOMUS ROTUNDA", "TERMAS", "BASÍLICA" Y "JARDÍN". PROPUESTA

NÚMERO:
870
REFERENCIA:
PD-04-20

FECHA
ENERO 2022

FICHERO: P-01.3 FASE C DOMUS, TERMAS, BASÍLICA Y JARDÍN

ESCALAS:
1:1.000

EQUIPO REDACTOR:
RAFAEL PÉREZ JIMÉNEZ (DIRECCIÓN Y COORDINACIÓN)
ALICIA LUJÁN NAVAS
ALBERTO MENGUAL MUÑOZ
JOSÉ E. HUERTA MIRALLES
VICENT SEVILA GARCÍA

COLABORACIONES:
Ane Ronda i Ferrerria, Manuel H. Ocinia Domenech,
Juan Antonio Revert Calaburg, Eduardo López Segú,
Fernando Gomis Ferrero, María Mar González Martínez,
José Manuel Sánchez Seniana, Ferran Vilaplana Vilaplana,
Manuel Miró Navarro, Juan Antonio Pérez Morant

PLANO Nº
P-01.3
GRUPO
PLANOS DE
PROPUESTA

IDEADO POR:
Rafael Pérez Jiménez

DIBUJADO Y MAQUETADO POR:
Juan Antonio Pérez Morant

SUSTITUYE A:

COLABORACIONES DOCUMENTACIÓN GRÁFICA:
Fernando Gomis Ferrero / Vicent Sevilla García

SUSTITUIDO POR:

El presente documento es copia del que son autores miembros del equipo redactor. Su utilización total o parcial, así como cualquier reproducción o cesión a terceros, requerirá la previa autorización expresa de sus autores, quedando en todo caso prohibida cualquier modificación unilateral del mismo.





- Sup. Aprox.**
- 1.762 m² ■ Inmediato / Corto Plazo
 - 1.012 m² ■ Corto / Medio Plazo
 - 1.194 m² ■ Medio Plazo
 - 243 m² ■ Domus I. Antiguas Terreras / Terreno Arrasado

ETAPA PRIMERA. FASE "B" Y "C". PROGRAMACIÓN NUEVOS SECTORES DE EXCAVACIONES ARQUEOLÓGICAS. PROPUESTA

Escala 1:1.000

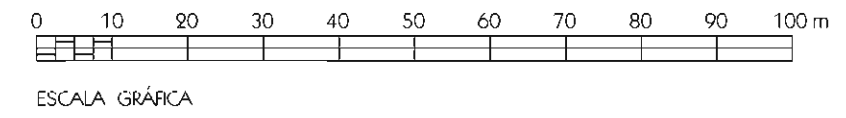

MARQ
FUNDACIÓN

DIPUTACIÓN
DE ALICANTE

ÁREA DE ARQUITECTURA

AJUNTAMENT
DE CALP

RECUPERACIÓN DEL PATRIMONIO ARQUITECTÓNICO

CALP

**PLAN DIRECTOR
PARA LA CONSERVACIÓN Y PUESTA EN VALOR DEL YACIMIENTO
ARQUEOLÓGICO DE "LOS BAÑOS DE LA REINA" DE CALP**

PLANO:
ETAPA PRIMERA. FASE "B" Y "C". PROGRAMACIÓN NUEVOS SECTORES DE EXCAVACIONES ARQUEOLÓGICAS. PROPUESTA

NÚMERO: 870	FECHA: ENERO 2022	ESCALAS: 1:1.000
REFERENCIA: PD-04-20	FICHERO: P-01.4 FASE B Y C. NUEVOS SECTORES EXCAVACIÓN	

EQUIPO REDACTOR:
 RAFAEL PÉREZ JIMÉNEZ (DIRECCIÓN Y COORDINACIÓN)
 ALICIA LUJÁN NAVAS
 ALBERTO MENGUAL MUÑOZ
 JOSÉ E. HUERTA MIRALLES
 VICENT SEVILA GARCÍA

COLABORACIONES:
 Ane Ronda i Ferrerilla, Manuel H. Olcina Domenech,
 Juan Antonio Revert Calaburg, Eduardo López Seguí,
 Fernando Gomis Ferrero, María Mar González Martínez,
 José Manuel Sánchez Sentana, Ferrán Vilaplana Vilaplana,
 Manuel Miró Navarro, Juan Antonio Pérez Morant

PLANO Nº
P-01.4
GRUPO
PLANOS DE
PROPUESTA

IDEADO POR:
Rafael Pérez Jiménez

DIBUJADO Y MAQUETADO POR:
Alicia Luján Navas / Juan Antonio Pérez Morant

SUSTITUYE A:

COLABORACIONES DOCUMENTACIÓN GRÁFICA:
Alicia Luján Navas / Fernando Gomis Ferrero / Vicent Sevilla García

SUSTITUIDO POR:

El presente documento es copia del que son autores miembros del equipo redactor. Su utilización total o parcial, así como cualquier reproducción o cesión a terceros, requerirá la previa autorización expresa de sus autores, quedando en todo caso prohibida cualquier modificación unilateral del mismo.





ETAPA PRIMERA. FASE "B" Y "C". CENTRO DE CONSERVACIÓN. DETALLE. PROPUESTA

Escala 1:100
 0 1 2 3 4 5 6 7 8 9 10 m
 ESCALA GRÁFICA

MARQ
 FUNDACIÓN

a
 DIPUTACIÓN DE ALICANTE
 ÁREA DE ARQUITECTURA

AJUNTAMENT DE CALP

RECUPERACIÓN DEL PATRIMONIO ARQUITECTÓNICO

CALP

PLAN DIRECTOR PARA LA CONSERVACIÓN Y PUESTA EN VALOR DEL YACIMIENTO ARQUEOLÓGICO DE "LOS BAÑOS DE LA REINA" DE CALP

PLANO:
 ETAPA PRIMERA. FASE "B" Y "C"
 CENTRO DE CONSERVACIÓN. DETALLE. PROPUESTA

NÚMERO:
 870
 REFERENCIA:
 PD-04-20

FECHA:
 ENERO 2022
 FICHERO: P-01.5 FASE B Y C. CENTRO DE CONSERVACIÓN

ESCALAS:
 1:100

EQUIPO REDACTOR:
 RAFAEL PÉREZ JIMÉNEZ (DIRECCIÓN Y COORDINACIÓN)
 ALICIA LUJÁN NAVAS
 ALBERTO MENGUAL MUÑOZ
 JOSÉ E. HUERTA MIRALLES
 VICENT SEVILA GARCÍA

COLABORACIONES:
 Ane Ronda i Ferrerria, Manuel H. Oicine Domenech, Juan Antonio Revert Calabug, Eduardo López Seguí, Ferrnando Gomis Ferrero, María Mar González Martínez, José Manuel Sánchez Seniana, Ferrn Vilaplana Vilaplana, Manuel Miró Navarro, Juan Antonio Pérez Morant

PLANO Nº
P-01.5
 GRUPO PLANOS DE PROPUESTA

IDEADO POR:
 Rafael Pérez Jiménez

DIBUJADO Y MAQUETADO POR:
 Juan Antonio Pérez Morant

SUSTITUYE A:

COLABORACIONES DOCUMENTACIÓN GRÁFICA:
 Rafael Pérez Jiménez / María José Terazona Pérez

SUSTITUIDO POR:

El presente documento es copia del que son autores miembros del equipo redactor. Su utilización total o parcial, así como cualquier reproducción o cesión a terceros, requerirá la previa autorización expresa de sus autores, quedando en todo caso prohibida cualquier modificación unilateral del mismo.



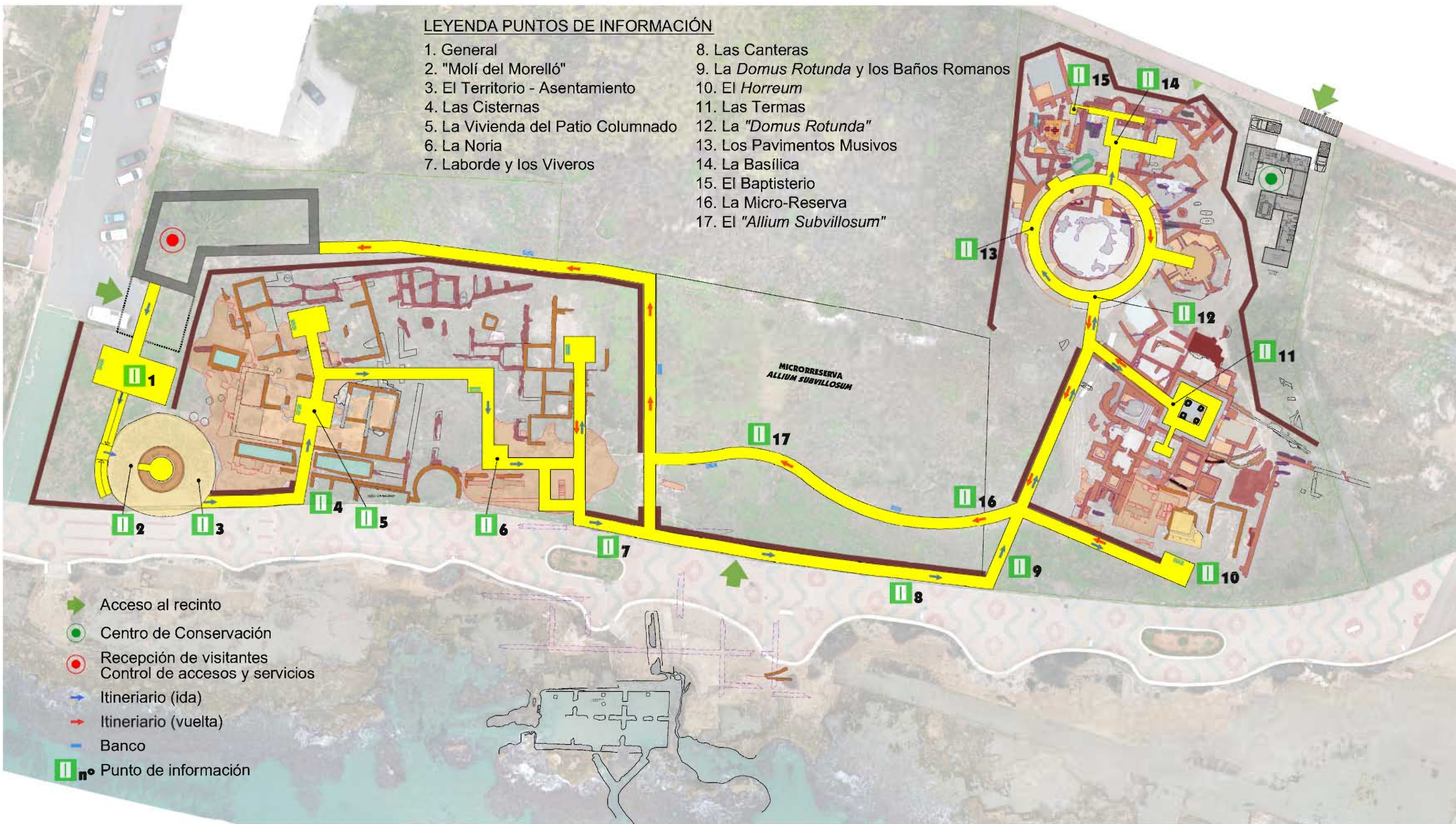

LEYENDA PUNTOS DE INFORMACIÓN

- | | |
|------------------------------------|--|
| 1. General | 8. Las Canteras |
| 2. "Molí del Morelló" | 9. La <i>Domus Rotunda</i> y los Baños Romanos |
| 3. El Territorio - Asentamiento | 10. El <i>Horreum</i> |
| 4. Las Cisternas | 11. Las Termas |
| 5. La Vivienda del Patio Columnado | 12. La " <i>Domus Rotunda</i> " |
| 6. La Noria | 13. Los Pavimentos Musivos |
| 7. Laborde y los Viveros | 14. La Basílica |
| | 15. El Baptisterio |
| | 16. La Micro-Reserva |
| | 17. El " <i>Allium Subvillosum</i> " |

- Acceso al recinto
- Centro de Conservación
- Recepción de visitantes
Control de accesos y servicios
- Itinerario (ida)
- Itinerario (vuelta)
- Banco
- Punto de información

ETAPA PRIMERA. FASE "C". ITINERARIO DE VISITA. PUNTOS DE INFORMACIÓN. PROPUESTA

Escala 1:500

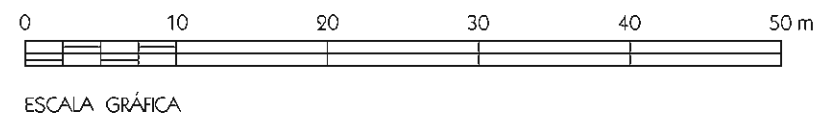

RECUPERACIÓN DEL PATRIMONIO ARQUITECTÓNICO

CALP

**PLAN DIRECTOR
PARA LA CONSERVACIÓN Y PUESTA EN VALOR DEL YACIMIENTO
ARQUEOLÓGICO DE "LOS BAÑOS DE LA REINA" DE CALP**

PLANO:
ETAPA PRIMERA. FASE "C"
ITINERARIO DE VISITA. PUNTOS DE INFORMACIÓN. PROPUESTA

NÚMERO: 870	FECHA: ENERO 2022	ESCALAS: 1:500
REFERENCIA: PD-04-20	FICHERO: P-01.6 FASE C ITINERARIO DE VISITA	

EQUIPO REDACTOR: RAFAEL PÉREZ JIMÉNEZ (DIRECCIÓN Y COORDINACIÓN) ALICIA LUJÁN NAVAS ALBERTO MENGUAL MUÑOZ JOSÉ E. HUERTA MIRALLES VICENT SEVILA GARCÍA	COLABORACIONES: Ane Ronda i Ferrerria, Manuel H. Oicine Domenech, Juan Antonio Revert Calaburg, Eduardo López Seguí, Fernando Gomis Ferrero, María Mar González Martínez, José Manuel Sánchez Seniana, Ferran Vilaplana Vilaplana, Manuel Miró Navarro, Juan Antonio Pérez Morant
---	--

PLANO Nº
P-01.6
GRUPO
PLANOS DE
PROPUESTA

IDEADO POR: Rafael Pérez Jiménez	DIBUJADO Y MAQUETADO POR: Juan Antonio Pérez Morant	SUSTITUYE A:
COLABORACIONES DOCUMENTACIÓN GRÁFICA: Fernando Gomis Ferrero / Vicent Sevilla García		SUSTITUIDO POR:

El presente documento es copia del que son autores miembros del equipo redactor. Su utilización total o parcial, así como cualquier reproducción o cesión a terceros, requerirá la previa autorización expresa de sus autores, quedando en todo caso prohibida cualquier modificación unilateral del mismo.





LEYENDA PUNTOS DE INFORMACIÓN

- | | |
|---|---------------------------------------|
| 1. General. | 10. El <i>Horreum</i> . |
| 2. "Moli del Morelló". | 11. Las Termas. |
| 3. El Territorio - Asentamiento. | 12. La " <i>Domus Rotunda</i> ". |
| 4. Las Cisternas. | 13. Los Pavimentos Musivos. |
| 5. La Vivienda del Patio Columnado. | 14. La Basílica. |
| 6. La Noria. | 15. El Baptisterio. |
| 7. Laborde y Los Viveros. | 16. La Micro-Reserva. |
| 8. Las Canteras. | 17. El " <i>Allium Subvillosum</i> ". |
| 9. La <i>Domus Rotunda</i> y los Baños Romanos. | |

- Acceso al recinto
- Centro de Conservación
- Recepción de visitantes
Control de accesos y servicios
- Itinerario (ida)
- Itinerario (vuelta)
- Banco
- P^{no} Punto de información



RECUPERACIÓN DEL PATRIMONIO ARQUITECTÓNICO

CALP

PLAN DIRECTOR
PARA LA CONSERVACIÓN Y PUESTA EN VALOR DEL YACIMIENTO
ARQUEOLÓGICO DE "LOS BAÑOS DE LA REINA" DE CALP

PLANO:
ETAPA PRIMERA. FASE "C"
ACCESOS. APARCAMIENTOS. PROPUESTA

NÚMERO: 870	FECHA: ENERO 2022	ESCALAS: 1:500
REFERENCIA: PD-04-20	FICHERO: P-01.7 FASE C. ACCESOS. APARCAMIENTOS	

EQUIPO REDACTOR: RAFAEL PÉREZ JIMÉNEZ (DIRECCIÓN Y COORDINACIÓN) ALICIA LUJÁN NAVAS ALBERTO MENGUAL MUÑOZ JOSÉ E. HUERTA MIRALLES VICENT SEVILA GARCÍA	COLABORACIONES: Ana Roca i Ferrer, Manuel H. Ojeda Domenech, Juan Antonio Rivet Colobrig, Eduardo López Seguí, Fernando Gomis Ferrero, María Mar González Martínez, José Manuel Sánchez Sentana, Ferrán Vilaplana Vilaplana, Manuel Miro Navarro, Juan Antonio Pérez Morant	PLANO Nº P-01.7 GRUPO PLANOS DE PROPUESTA
---	--	--

IDEADO POR: Rafael Pérez Jiménez	DIBUJADO Y MAQUETADO POR: Juan Antonio Pérez Morant	SUSTITUYE A:
COLABORACIONES DOCUMENTACIÓN GRÁFICA: Fernando Gomis Ferrero / Vicent Sevilla García		SUSTITUIDO POR:

El presente documento es copia del que son autores miembros del equipo redactor. Su utilización total o parcial, así como cualquier reproducción o cesión a terceros, requerirá la previa autorización expresa de sus autores, quedando en todo caso prohibida cualquier modificación unilateral del mismo.



ETAPA PRIMERA. FASE "C". ACCESOS. APARCAMIENTOS. PROPUESTA

Escala 1:500

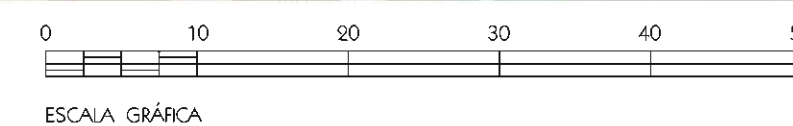



- ETAPA SEGUNDA = 23.715 m²
- SECTOR "MUNTANYETA" = 762 m²
- SECTOR "CANTERAS" = 9.150 m²
- SECTOR "VIVEROS (PISCINA)" = 1.242 m²
- SECTOR "PASEO - LABORDE" = 2.032 m²
- SECTOR "ACCESOS Y APARCAMIENTO" = 7.218 m²
- SECTOR "ABRIGO COSTERO" = 3.311 m²

ETAPA SEGUNDA. ESPACIOS MUSEALIZABLES. PROPUESTA

Escala 1:1.000

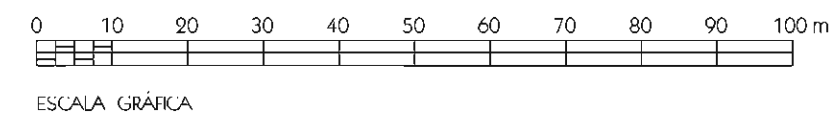

MARQ
FUNDACIÓN



RECUPERACIÓN DEL PATRIMONIO ARQUITECTÓNICO

CALP

PLAN DIRECTOR
PARA LA CONSERVACIÓN Y PUESTA EN VALOR DEL YACIMIENTO
ARQUEOLÓGICO DE "LOS BAÑOS DE LA REINA" DE CALP

PLANO:
ETAPA SEGUNDA
ESPACIOS MUSEALIZABLES. PROPUESTA

NÚMERO: 870	FECHA: ENERO 2022	ESCALAS: 1:1.000
REFERENCIA: PD-04-20	FICHERO: P-02 ETAPA SEGUNDA. ESPACIOS MUSEALIZABLES	

EQUIPO REDACTOR:
RAFAEL PÉREZ JIMÉNEZ (DIRECCIÓN Y COORDINACIÓN)
ALICIA LUJÁN NAVAS
ALBERTO MENGUAL MUÑOZ
JOSÉ E. HUERTA MIRALLES
VICENT SEVILA GARCÍA

COLABORACIONES:
Ane Ronda i Ferrerola, Manuel H. Ocinia Domenech,
Juan Antonio Revert Calaburg, Eduardo López Seguí,
Fernando Gomis Ferrero, María Mar González Martínez,
José Manuel Sánchez Sentana, Ferrán Vilaplana Vilaplana,
Manuel Miró Navarro, Juan Antonio Pérez Morant

PLANO Nº
P-02
GRUPO
PLANOS DE
PROPUESTA

IDEADO POR: Rafael Pérez Jiménez	DIBUJADO Y MAQUETADO POR: Juan Antonio Pérez Morant	SUSTITUYE A:
COLABORACIONES DOCUMENTACIÓN GRÁFICA: Fernando Gomis Ferrero / Vicent Sevilla García		SUSTITUIDO POR:

El presente documento es copia del que son autores miembros del equipo redactor. Su utilización total o parcial, así como cualquier reproducción o cesión a terceros, requerirá la previa autorización expresa de sus autores, quedando en todo caso prohibida cualquier modificación unilateral del mismo.





Localización de "La Muntanyeta"
Escala 1:2.000

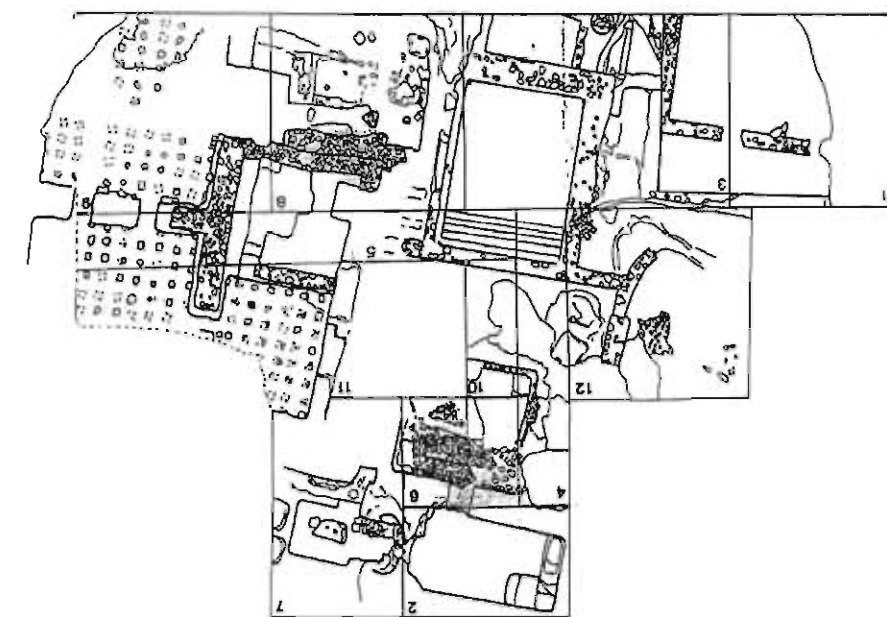

Excavación Arqueológica
Escala 1:300

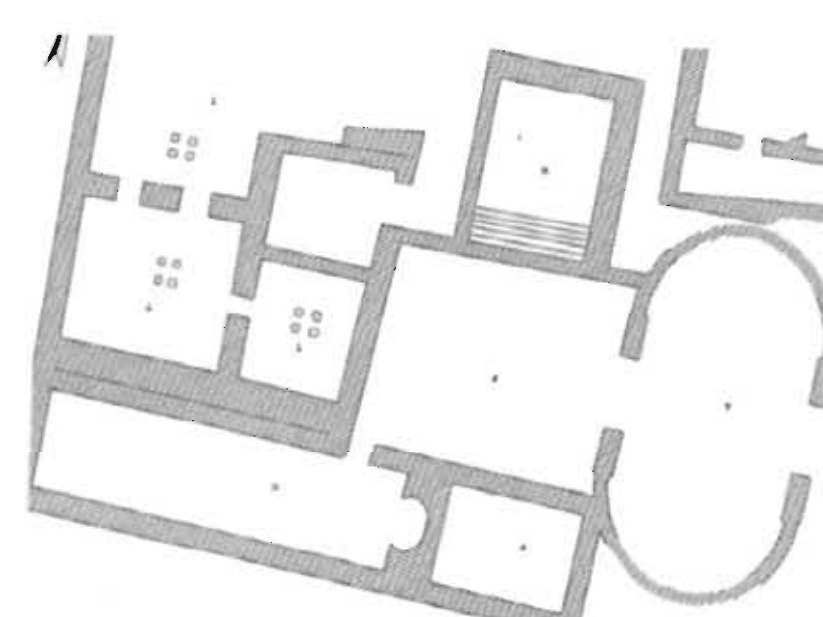

Reconstrucción Hipotética
Escala 1:300

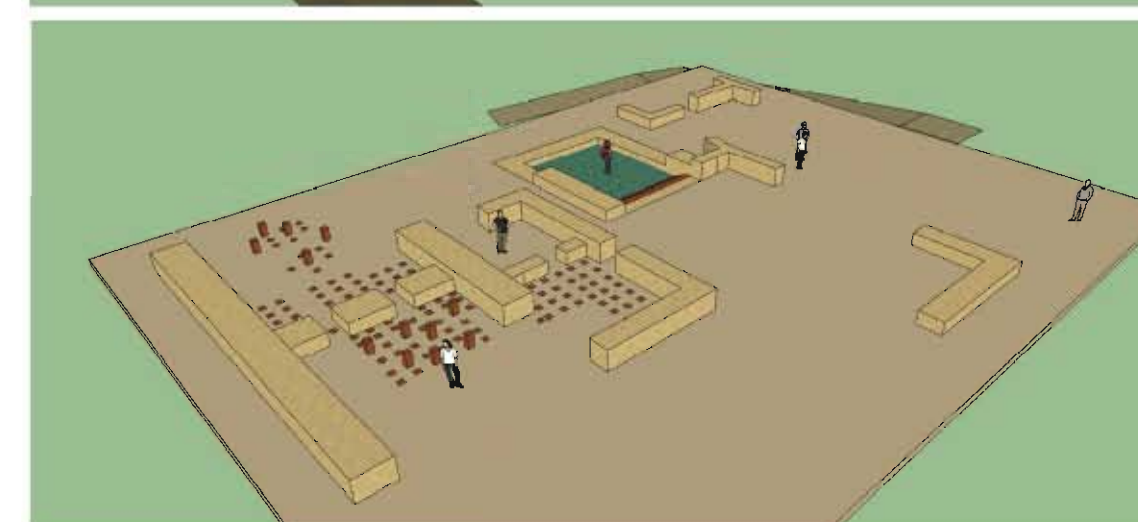
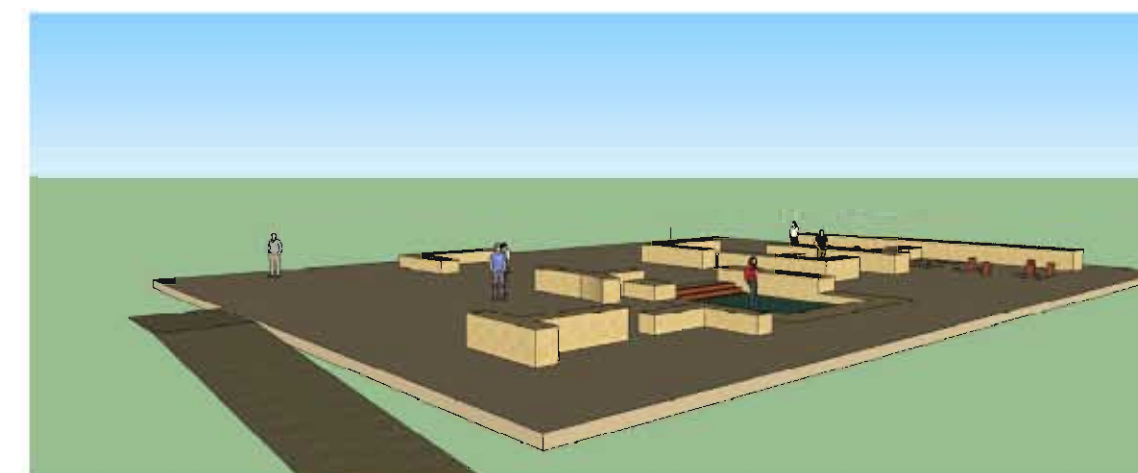

Plataforma Propuesta en 3D

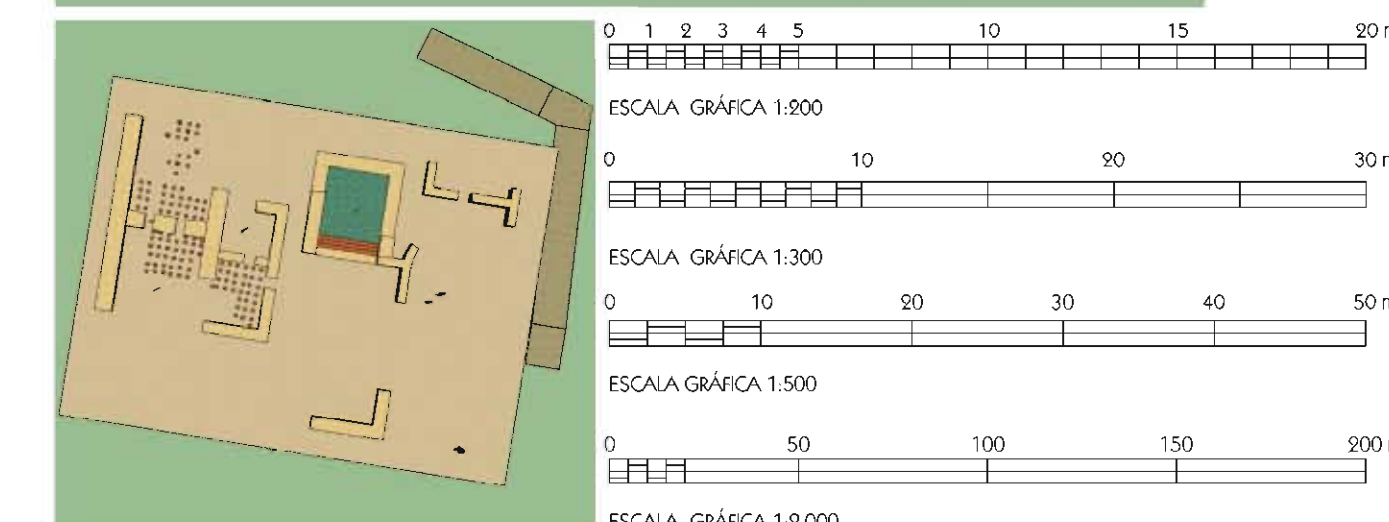
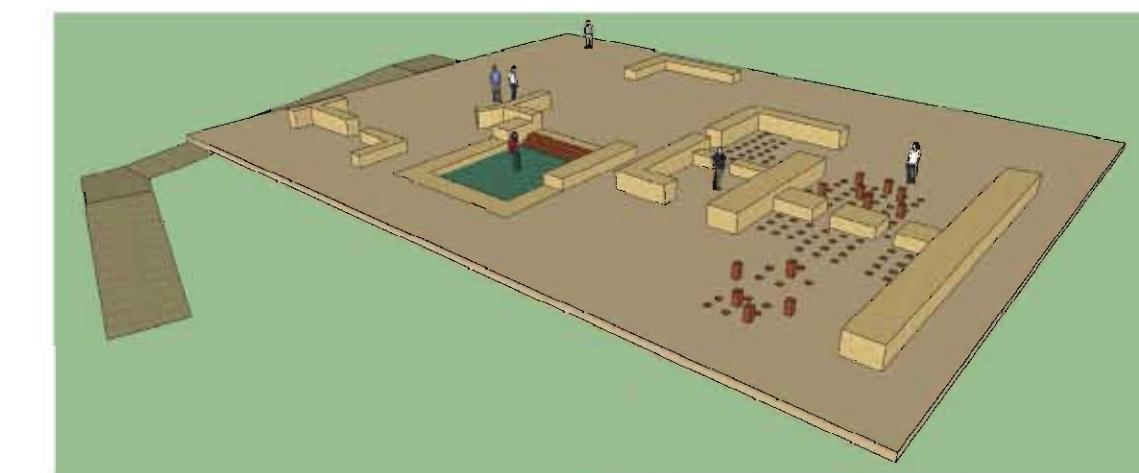

Plataforma Propuesta sobre foto aérea de 1992
Escala 1:500



Propuesta sobre ortofoto de 2020
Escala 1:500

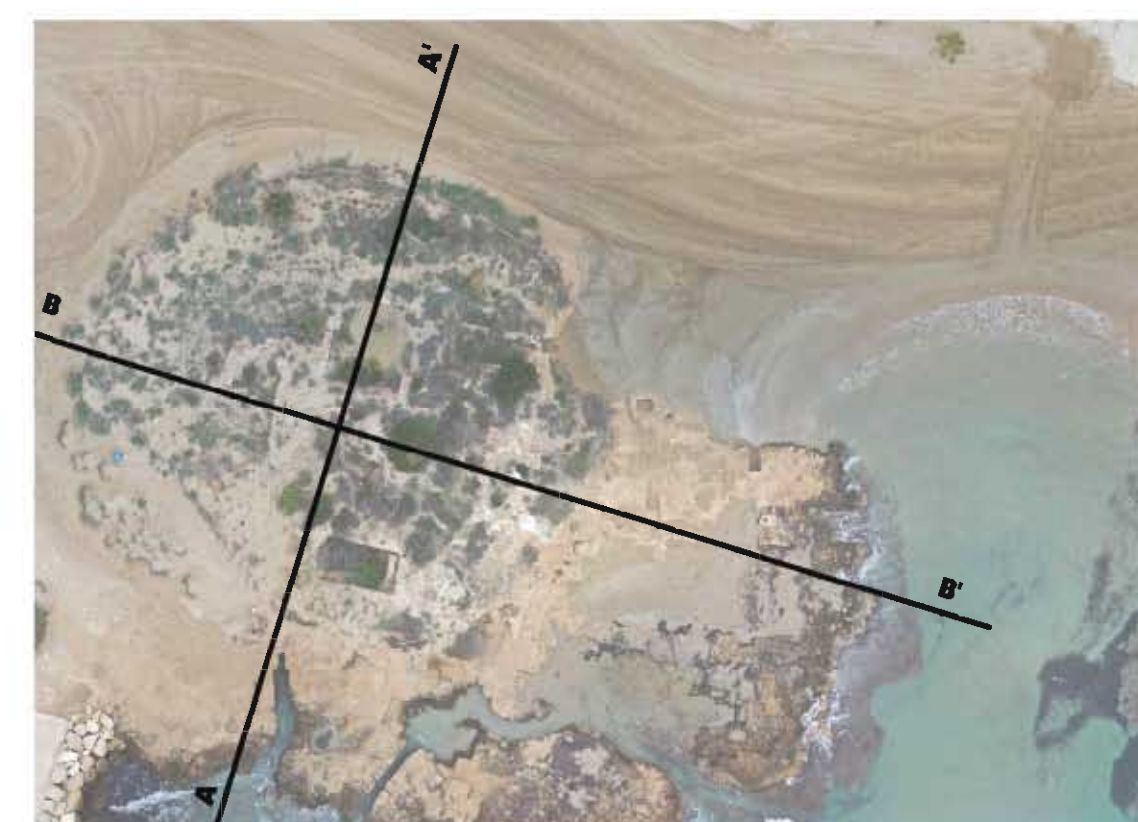

Planta Secciones A-A' y B-B'
Escala 1:500

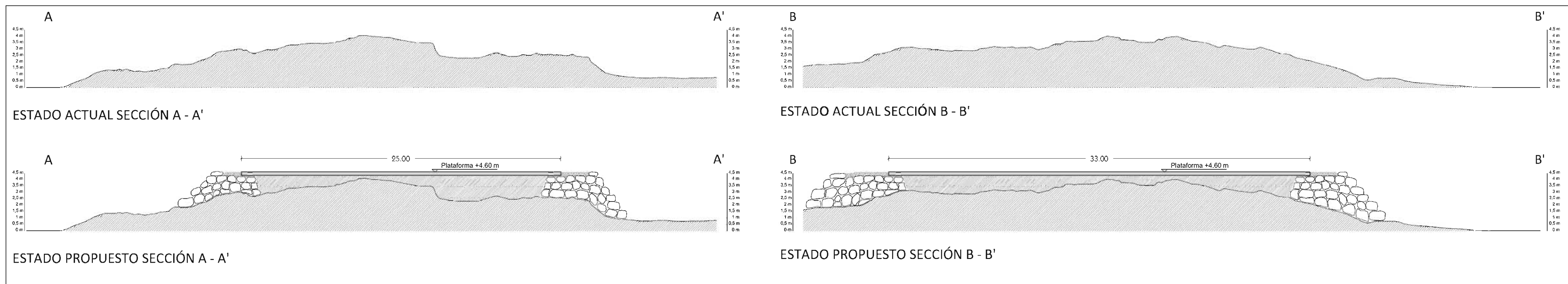

Secciones A-A' y B-B'
Escala 1:200

ETAPA SEGUNDA. FASE "D". CONSOLIDACIÓN Y MUSEALIZACIÓN SECTOR DE "LA MUNTANYETA". PROPUESTA

RECUPERACIÓN DEL PATRIMONIO ARQUITECTÓNICO	
CALP	
PLAN DIRECTOR PARA LA CONSERVACIÓN Y PUESTA EN VALOR DEL YACIMIENTO ARQUEOLÓGICO DE "LOS BAÑOS DE LA REINA" DE CALP	
PLANO: ETAPA SEGUNDA. FASE "D". CONSOLIDACIÓN Y MUSEALIZACIÓN SECTOR DE "LA MUNTANYETA". PROPUESTA	
NÚMERO: 870	FECHA: ENERO 2022
REFERENCIA: PD-04-20	FICHERO: P-02.1 FASE D. LA MUNTANYETA
ESCALAS: VARIAS	
EQUIPO REDACTOR: RAFAEL PÉREZ JIMÉNEZ (DIRECCIÓN Y COORDINACIÓN) ALICIA LUJÁN NAVAS ALBERTO MENGUAL MUÑOZ JOSÉ E. HUERTA MIRALLES VICENT SEVILA GARCÍA	
COLABORACIONES: Ana Bonda Ferrer, Manuel H. Clotina Domenech, Juan Antonio Revert Calabuig, Eduardo López Seguí, Fernando Gomis Ferrero, María Mar González Martínez, José Manuel Sánchez Soriano, Ferrn Mapelero Viaspina, Manuel Miro Navarro, Juan Antonio Pérez Morant	
PLANO Nº P-02.1 GRUPO PLANOS DE PROPUESTA	
IDEADO POR: Rafael Pérez Jiménez	DIBUJADO Y MAQUETADO POR: Juan Antonio Pérez Morant
COLABORACIONES DOCUMENTACIÓN GRÁFICA: Fernando Gomis Ferrero / Vicent Sevilla García / Adoración Martínez Carmona	
SUSTITUYE A: SUSTITUIDO POR:	
El presente documento es copia del que son autores miembros del equipo redactor. Su utilización total o parcial, así como cualquier reproducción o cesión a terceros, requiera la previa autorización expresa de sus autores, quedando en todo caso prohibida cualquier modificación unilateral del mismo.	

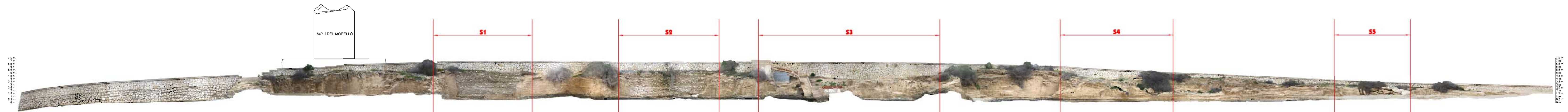

Cotas sobre el nivel del mar
Alzado



Planta
ETAPA SEGUNDA. FASE "E". SECTORES DE EXCAVACIÓN ARQUEOLÓGICA EN EL PASEO MARÍTIMO. PROPUESTA
Escala 1:300



RECUPERACIÓN DEL PATRIMONIO ARQUITECTÓNICO
CALP

PLAN DIRECTOR
PARA LA CONSERVACIÓN Y PUESTA EN VALOR DEL YACIMIENTO
ARQUEOLÓGICO DE "LOS BAÑOS DE LA REINA" DE CALP

PLANO:
ETAPA SEGUNDA. FASE "E". SECTORES DE EXCAVACIÓN
ARQUEOLÓGICA EN EL PASEO MARÍTIMO. PROPUESTA

NÚMERO: 870	FECHA: ENERO 2022	ESCALAS: 1:300
REFERENCIA: PD-04-20	FICHERO: P-02 2 FASE E. SECTORES EXCAVACIÓN	



EQUIPO REDACTOR: RAFAEL PÉREZ JIMÉNEZ (DIRECCIÓN Y COORDINACIÓN) ALICIA LUIJÁN NAVAS ALBERTO MENGUAL MUÑOZ JOSÉ E. HUERTA MIRALLES VICENT SEVILA GARCÍA	COLABORACIONES: Ana Ronda Ferrer, Manuel H. Otero Domenech, Juan Antonio Ibeverri Caballero, Eduardo López Seguí, Francisco Gómez Ferrero, María del Carmen Martínez, José Manuel Sánchez Soriano, Ferrn Vázquez Vázquez, Manuel Aro Navarro, Juan Antonio Pérez Morant	PLANO Nº P-02.2 G R U P O PLANOS DE PROPUESTA
--	--	--

IDEADO POR: Rafael Pérez Jiménez	MAQUETADO POR: Juan Antonio Pérez Morant	SUSTITUYE A:
COLABORACIONES DOCUMENTACIÓN GRÁFICA: Fernando Gómez Ferrero / ALEBUS, Patrimonio Histórico		SUSTITUIDO POR:

El presente documento es copia del que son autores miembros del equipo redactor. Su utilización total o parcial, así como cualquier reproducción o cesión a terceros, requerirá la previa autorización expresa de sus autores, quedando en todo caso prohibida cualquier modificación unilateral del mismo.





-  PASARELA - PUENTE
-  SECTOR INVESTIGACIÓN

ETAPA SEGUNDA. FASE "E". ACTUACIÓN SECTOR 1. PROPUESTA
Escala 1:1.000

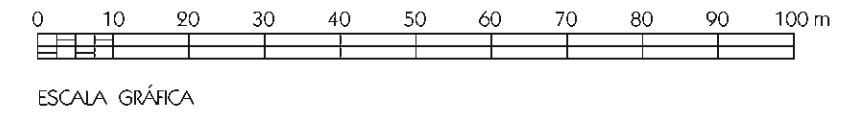







RECUPERACIÓN DEL PATRIMONIO ARQUITECTÓNICO

CALP

**PLAN DIRECTOR
PARA LA CONSERVACIÓN Y PUESTA EN VALOR DEL YACIMIENTO
ARQUEOLÓGICO DE "LOS BAÑOS DE LA REINA" DE CALP**

PLANO:
**ETAPA SEGUNDA. FASE "E"
ACTUACIÓN SECTOR 1. PROPUESTA**

NÚMERO: 870	FECHA: ENERO 2022	ESCALAS: 1:1.000
REFERENCIA: PD-04-20	FICHERO: P.02.3 FASE E. ACTUACIÓN SECTORES	

EQUIPO REDACTOR:
RAFAEL PÉREZ JIMÉNEZ (DIRECCIÓN Y COORDINACIÓN)
 ALICIA LUJÁN NAVAS
 ALBERTO MENGUAL MUÑOZ
 JOSÉ E. HUERTA MIRALLES
 VICENT SEVILA GARCÍA

COLABORACIONES:
 Ane Ronda i Ferrerola, Manuel H. Ocinia Domenech,
 Juan Antonio Revert Calaburg, Eduardo López Seguí,
 Fernando Gomis Ferrero, María Mar González Martínez,
 José Manuel Sánchez Sentana, Ferrán Vilaplana Vilaplana,
 Manuel Miró Navarro, Juan Antonio Pérez Morant

PLANO Nº
P-02.3 S1
GRUPO
PLANOS DE
PROPUESTA

IDEADO POR:
Rafael Pérez Jiménez

DIBUJADO Y MAQUETADO POR:
Juan Antonio Pérez Morant



COLABORACIONES DOCUMENTACIÓN GRÁFICA:
Fernando Gomis Ferrero

SUSTITUYE A:
SUSTITUIDO POR:

El presente documento es copia del que son autores miembros del equipo redactor. Su utilización total o parcial, así como cualquier reproducción o cesión a terceros, requerirá la previa autorización expresa de sus autores, quedando en todo caso prohibida cualquier modificación unilateral del mismo.





-  PASARELA - PUENTE
-  SECTOR INVESTIGACIÓN

ETAPA SEGUNDA. FASE "E". ACTUACIÓN SECTOR 2. PROPUESTA
Escala 1:1.000

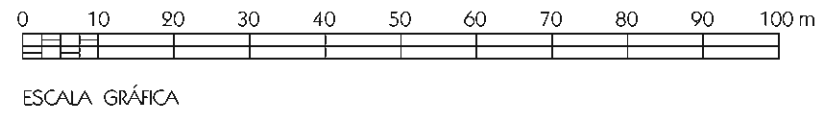







RECUPERACIÓN DEL PATRIMONIO ARQUITECTÓNICO

CALP

**PLAN DIRECTOR
PARA LA CONSERVACIÓN Y PUESTA EN VALOR DEL YACIMIENTO
ARQUEOLÓGICO DE "LOS BAÑOS DE LA REINA" DE CALP**

PLANO:
**ETAPA SEGUNDA. FASE "E"
ACTUACIÓN SECTOR 2. PROPUESTA**

NÚMERO: 870	FECHA: ENERO 2022	ESCALAS: 1:1.000
REFERENCIA: PD-04-20	FICHERO: P.02.3 FASE E. ACTUACIÓN SECTORES	

EQUIPO REDACTOR:
RAFAEL PÉREZ JIMÉNEZ (DIRECCIÓN Y COORDINACIÓN)
 ALICIA LUJÁN NAVAS
 ALBERTO MENGUAL MUÑOZ
 JOSÉ E. HUERTA MIRALLES
 VICENT SEVILA GARCÍA

COLABORACIONES:
 Ane Ronda i Ferrerola, Manuel H. Ocinia Domenech,
 Juan Antonio Revert Calaburg, Eduardo López Seguí,
 Fernando Gomis Ferrero, María Mar González Martínez,
 José Manuel Sánchez Sentana, Ferrán Vilaplana Vilaplana,
 Manuel Miró Navarro, Juan Antonio Pérez Morant



PLANO Nº
P-02.3 S2
GRUPO
PLANOS DE
PROPUESTA

IDEADO POR: Rafael Pérez Jiménez	DIBUJADO Y MAQUETADO POR: Juan Antonio Pérez Morant	SUSTITUYE A:
COLABORACIONES DOCUMENTACIÓN GRÁFICA: Fernando Gomis Ferrero		SUSTITUIDO POR:

El presente documento es copia del que son autores miembros del equipo redactor. Su utilización total o parcial, así como cualquier reproducción o cesión a terceros, requerirá la previa autorización expresa de sus autores, quedando en todo caso prohibida cualquier modificación unilateral del mismo.





-  PASARELA - PUENTE
-  SECTOR INVESTIGACIÓN

ETAPA SEGUNDA. FASE "E". ACTUACIÓN SECTOR 3. PROPUESTA
Escala 1:1.000

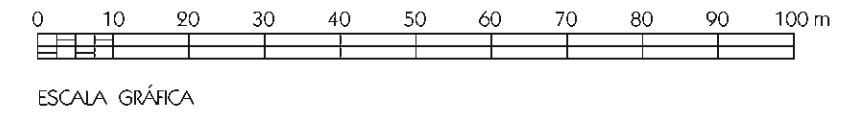







RECUPERACIÓN DEL PATRIMONIO ARQUITECTÓNICO

CALP

**PLAN DIRECTOR
PARA LA CONSERVACIÓN Y PUESTA EN VALOR DEL YACIMIENTO
ARQUEOLÓGICO DE "LOS BAÑOS DE LA REINA" DE CALP**

PLANO:
**ETAPA SEGUNDA. FASE "E"
ACTUACIÓN SECTOR 3. PROPUESTA**

NÚMERO: 870	FECHA: ENERO 2022	ESCALAS: 1:1.000
REFERENCIA: PD-04-20	FICHERO: P.02.3 FASE E. ACTUACIÓN SECTORES	

EQUIPO REDACTOR:
RAFAEL PÉREZ JIMÉNEZ (DIRECCIÓN Y COORDINACIÓN)
 ALICIA LUJÁN NAVAS
 ALBERTO MENGUAL MUÑOZ
 JOSÉ E. HUERTA MIRALLES
 VICENT SEVILA GARCÍA

COLABORACIONES:
 Ane Ronda i Ferrerola, Manuel H. Ocinia Domenech,
 Juan Antonio Revert Calaburg, Eduardo López Seguí,
 Fernando Gomis Ferrero, María Mar González Martínez,
 José Manuel Sánchez Sentana, Ferran Vilaplana Vilaplana,
 Manuel Miró Navarro, Juan Antonio Pérez Morant

PLANO Nº
P-02.3 S3
GRUPO
PLANOS DE
PROPUESTA

IDEADO POR:
Rafael Pérez Jiménez

DIBUJADO Y MAQUETADO POR:
Juan Antonio Pérez Morant

COLABORACIONES DOCUMENTACIÓN GRÁFICA:
Fernando Gomis Ferrero

SUSTITUYE A:
SUSTITUIDO POR:

El presente documento es copia del que son autores miembros del equipo redactor. Su utilización total o parcial, así como cualquier reproducción o cesión a terceros, requerirá la previa autorización expresa de sus autores, quedando en todo caso prohibida cualquier modificación unilateral del mismo.





PASARELA - PUENTE
 SECTOR INVESTIGACIÓN

ETAPA SEGUNDA. FASE "E". ACTUACIÓN SECTOR 4. PROPUESTA
 Escala 1:1.000



 DIPUTACIÓN DE ALICANTE



 AJUNTAMENT DE CALP

RECUPERACIÓN DEL PATRIMONIO ARQUITECTÓNICO

CALP

**PLAN DIRECTOR
 PARA LA CONSERVACIÓN Y PUESTA EN VALOR DEL YACIMIENTO
 ARQUEOLÓGICO DE "LOS BAÑOS DE LA REINA" DE CALP**

PLANO:
**ETAPA SEGUNDA. FASE "E"
 ACTUACIÓN SECTOR 4. PROPUESTA**

NÚMERO: 870	FECHA: ENERO 2022	ESCALAS: 1:1.000
REFERENCIA: PD-04-20	FICHERO: P.02.3 FASE E. ACTUACIÓN SECTORES	

EQUIPO REDACTOR:
 RAFAEL PÉREZ JIMÉNEZ (DIRECCIÓN Y COORDINACIÓN)
 ALICIA LUJÁN NAVAS
 ALBERTO MENGUAL MUÑOZ
 JOSÉ E. HUERTA MIRALLES
 VICENT SEVILA GARCÍA

COLABORACIONES:
 Ane Ronda i Ferrerilla, Manuel H. Ocinia Domenech,
 Juan Antonio Revert Calaburg, Eduardo López Seguí,
 Ferrnando Gomis Ferrero, Maria Mar González Martínez,
 José Manuel Sánchez Sentana, Ferrn Vilaplana Vilaplana,
 Manuel Miró Navarro, Juan Antonio Pérez Morant

PLANO Nº
P-02.3 S4
 GRUPO
 PLANOS DE
 PROPUESTA

IDEADO POR:
 Rafael Pérez Jiménez

DIBUJADO Y MAQUETADO POR:
 Juan Antonio Pérez Morant

SUSTITUYE A:

COLABORACIONES DOCUMENTACIÓN GRÁFICA:
 Ferrnando Gomis Ferrero

SUSTITUIDO POR:

El presente documento es copia del que son autores miembros del equipo redactor. Su utilización total o parcial, así como cualquier reproducción o cesión a terceros, requerirá la previa autorización expresa de sus autores, quedando en todo caso prohibida cualquier modificación unilateral del mismo.





- PASARELA - PUENTE
- SECTOR INVESTIGACIÓN

ETAPA SEGUNDA. FASE "E". ACTUACIÓN SECTOR 5. PROPUESTA
Escala 1:1.000

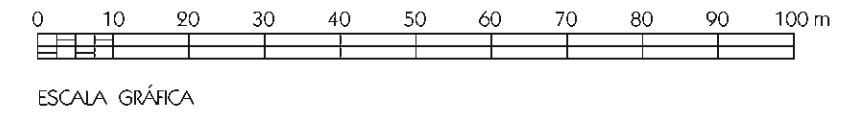

RECUPERACIÓN DEL PATRIMONIO ARQUITECTÓNICO

CALP

**PLAN DIRECTOR
PARA LA CONSERVACIÓN Y PUESTA EN VALOR DEL YACIMIENTO
ARQUEOLÓGICO DE "LOS BAÑOS DE LA REINA" DE CALP**

PLANO:
**ETAPA SEGUNDA. FASE "E"
ACTUACIÓN SECTOR 5. PROPUESTA**

NÚMERO: 870	FECHA: ENERO 2022	ESCALAS: 1:1.000
REFERENCIA: PD-04-20	FICHERO: P.02.3 FASE E. ACTUACIÓN SECTORES	

EQUIPO REDACTOR:
RAFAEL PÉREZ JIMÉNEZ (DIRECCIÓN Y COORDINACIÓN)
 ALICIA LUJÁN NAVAS
 ALBERTO MENGUAL MUÑOZ
 JOSÉ E. HUERTA MIRALLES
 VICENT SEVILA GARCÍA

COLABORACIONES:
 Ane Ronda i Ferrerola, Manuel H. Ocinia Domenech,
 Juan Antonio Revert Calaburg, Eduardo López Seguí,
 Ferrnando Gomis Ferrero, Maria Mar González Martínez,
 José Manuel Sánchez Sentana, Ferrn Vilaplana Vilaplana,
 Manuel Miró Navarro, Juan Antonio Pérez Morant

PLANO Nº
P-02.3 S5
GRUPO
PLANOS DE
PROPUESTA

IDEADO POR: Rafael Pérez Jiménez	DIBUJADO Y MAQUETADO POR: Juan Antonio Pérez Morant	SUSTITUYE A:
COLABORACIONES DOCUMENTACIÓN GRÁFICA: Fernando Gomis Ferrero		SUSTITUIDO POR:

El presente documento es copia del que son autores miembros del equipo redactor. Su utilización total o parcial, así como cualquier reproducción o cesión a terceros, requerirá la previa autorización expresa de sus autores, quedando en todo caso prohibida cualquier modificación unilateral del mismo.





- PASARELA - PUENTE
- SECTOR INVESTIGACIÓN

ETAPA SEGUNDA. FASE "E". ACTUACIÓN FINAL SECTORES 1 AL 5. PROPUESTA
Escala 1:1.000

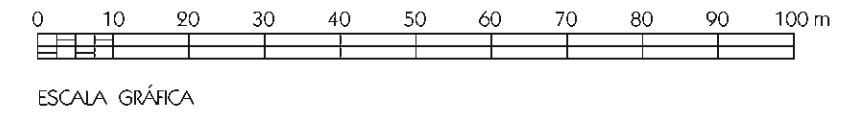

MARQ
FUNDACIÓN

a
DIPUTACIÓN
DE ALICANTE
ÁREA DE ARQUITECTURA



AJUNTAMENT
DE CALP

RECUPERACIÓN DEL PATRIMONIO ARQUITECTÓNICO

CALP

**PLAN DIRECTOR
PARA LA CONSERVACIÓN Y PUESTA EN VALOR DEL YACIMIENTO
ARQUEOLÓGICO DE "LOS BAÑOS DE LA REINA" DE CALP**

PLANO:
**ETAPA SEGUNDA. FASE "E"
ACTUACIÓN FINAL SECTORES 1 AL 5. PROPUESTA**

NÚMERO: 870	FECHA: ENERO 2022	ESCALAS: 1:1.000
REFERENCIA: PD-04-20	FICHERO: P.02.3 FASE E. ACTUACIÓN SECTORES	

EQUIPO REDACTOR:
RAFAEL PÉREZ JIMÉNEZ (DIRECCIÓN Y COORDINACIÓN)
 ALICIA LUJÁN NAVAS
 ALBERTO MENGUAL MUÑOZ
 JOSÉ E. HUERTA MIRALLES
 VICENT SEVILA GARCÍA

COLABORACIONES:
 Ane Ronda i Ferrerola, Manuel H. Ocinia Domenech,
 Juan Antonio Revert Calaburg, Eduardo López Seguí,
 Ferrnando Gomis Ferrero, Maria Mar González Martínez,
 José Manuel Sánchez Sentana, Ferrán Vilaplana Vilaplana,
 Manuel Miró Navarro, Juan Antonio Pérez Morant

PLANO Nº
P-02.3 S1-S5
GRUPO
PLANOS DE
PROPUESTA

IDEADO POR:
Rafael Pérez Jiménez

DIBUJADO Y MAQUETADO POR:
Juan Antonio Pérez Morant

COLABORACIONES DOCUMENTACIÓN GRÁFICA:
Fernando Gomis Ferrero

SUSTITUYE A:
SUSTITUIDO POR:

El presente documento es copia del que son autores miembros del equipo redactor. Su utilización total o parcial, así como cualquier reproducción o cesión a terceros, requerirá la previa autorización expresa de sus autores, quedando en todo caso prohibida cualquier modificación unilateral del mismo.



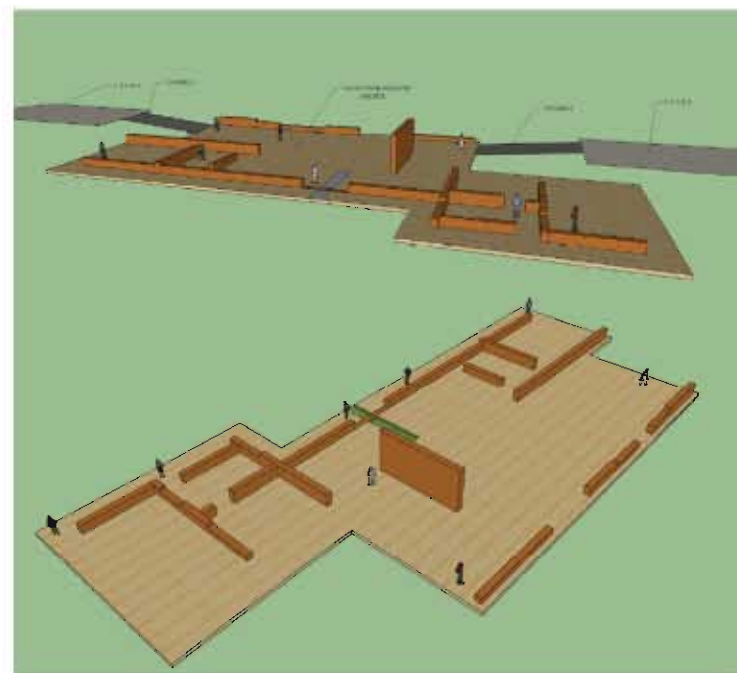

Modelo 3D Plataforma - Mirador "Laborde"



- PASARELA - PUENTE
- SECTOR INVESTIGACIÓN

ETAPA SEGUNDA. FASE "E". PASEO CON PLATAFORMA LABORDE. PROPUESTA

Escala 1:1.000

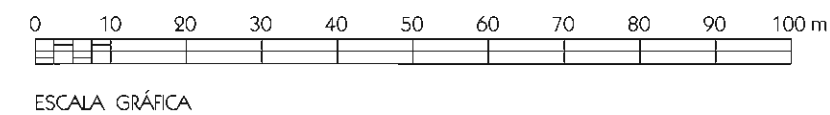

MARQ
FUNDACIÓN



DIPUTACIÓN
DE ALICANTE



ÁREA DE ARQUITECTURA



AJUNTAMENT
DE CALP

RECUPERACIÓN DEL PATRIMONIO ARQUITECTÓNICO

CALP

PLAN DIRECTOR
PARA LA CONSERVACIÓN Y PUESTA EN VALOR DEL YACIMIENTO
ARQUEOLÓGICO DE "LOS BAÑOS DE LA REINA" DE CALP

PLANO:

ETAPA SEGUNDA. FASE "E"
PASEO CON PLATAFORMA LABORDE. PROPUESTA

NÚMERO:
870
REFERENCIA:
PD-04-20

FECHA
ENERO 2022
FICHERO: P.02.4.1 FASE E. PASEO Y PLATAFORMA

ESCALAS:
1:1.000

EQUIPO REDACTOR:

RAFAEL PÉREZ JIMÉNEZ (DIRECCIÓN Y COORDINACIÓN)

ALICIA LUJÁN NAVAS

ALBERTO MENGUAL MUÑOZ

JOSÉ E. HUERTA MIRALLES

VICENT SEVILA GARCÍA

COLABORACIONES:

Arie Ronda i Ferrerola, Manuel H. Olcina Domenech,
Juan Antonio Revert Calaburg, Eduardo López Seguí,
Fernando Gomis Ferrero, María Mar González Martínez,
José Manuel Sánchez Sentana, Ferrán Vilaplana Vilaplana,
Manuel Miró Navarro, Juan Antonio Pérez Morant

PLANO Nº
P-02.4.1

GRUPO
PLANOS DE
PROPUESTA

IDEADO POR:

Rafael Pérez Jiménez

DIBUJADO Y MAQUETADO POR:

Juan Antonio Pérez Morant

SUSTITUYE A:

SUSTITUIDO POR:

COLABORACIONES DOCUMENTACIÓN GRÁFICA:
Fernando Gomis Ferrero

El presente documento es copia del que son autores miembros del equipo redactor. Su utilización total o parcial, así como cualquier reproducción o cesión a terceros, requerirá la previa autorización expresa de sus autores, quedando en todo caso prohibida cualquier modificación unilateral del mismo.



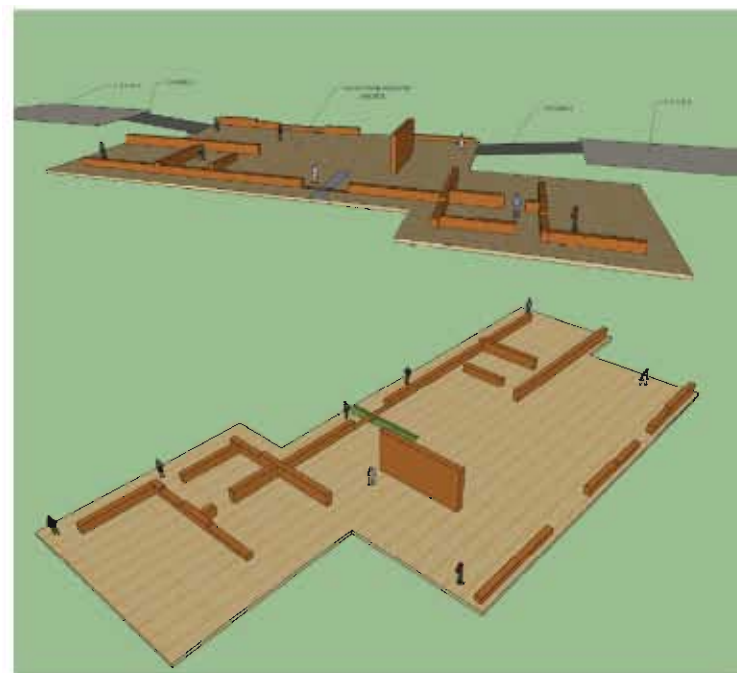

Modelo 3D Plataforma - Mirador "Laborde"



- PASARELA - PUENTE
- SECTOR INVESTIGACIÓN

ETAPA SEGUNDA. FASE "E". PASEO CON PLATAFORMA LABORDE S2-S3. PROPUESTA

Escala 1:1.000

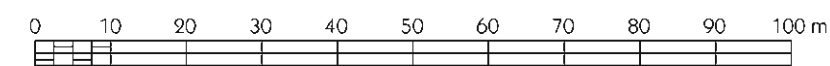

ESCALA GRÁFICA

MARQ
FUNDACIÓN



DIPUTACIÓN
DE ALICANTE

ÁREA DE ARQUITECTURA



AJUNTAMENT
DE CALP

RECUPERACIÓN DEL PATRIMONIO ARQUITECTÓNICO

CALP

PLAN DIRECTOR
PARA LA CONSERVACIÓN Y PUESTA EN VALOR DEL YACIMIENTO
ARQUEOLÓGICO DE "LOS BAÑOS DE LA REINA" DE CALP

PLANO:
ETAPA SEGUNDA. FASE "E"
PASEO CON PLATAFORMA LABORDE S2-S3. PROPUESTA

NÚMERO:
870
REFERENCIA:
PD-04-20

FECHA
ENERO 2022

FICHERO: P.02.4.2 FASE E. PASEO Y PLATAFORMA S2-S3

ESCALAS:
1:1.000

EQUIPO REDACTOR:
RAFAEL PÉREZ JIMÉNEZ (DIRECCIÓN Y COORDINACIÓN)
ALICIA LUJÁN NAVAS
ALBERTO MENGUAL MUÑOZ
JOSÉ E. HUERTA MIRALLES
VICENT SEVILA GARCÍA

COLABORACIONES:
Ane Ronda i Ferrerola, Manuel H. Ocinia Domenech,
Juan Antonio Revert Calabug, Eduardo López Seguí,
Fernando Gomis Ferrero, María Mar González Martínez,
José Manuel Sánchez Sentana, Ferrán Vilaplana Vilaplana,
Manuel Miró Navarro, Juan Antonio Pérez Morant

PLANO Nº
P-02.4.2
GRUPO
PLANOS DE
PROPUESTA

IDEADO POR:
Rafael Pérez Jiménez

DIBUJADO Y MAQUETADO POR:
Juan Antonio Pérez Morant

SUSTITUYE A:

COLABORACIONES DOCUMENTACIÓN GRÁFICA:
Fernando Gomis Ferrero

SUSTITUIDO POR:

El presente documento es copia del que son autores miembros del equipo redactor. Su utilización total o parcial, así como cualquier reproducción o cesión a terceros, requerirá la previa autorización expresa de sus autores, quedando en todo caso prohibida cualquier modificación unilateral del mismo.





Croquis Plataforma Laborde y Puente

CENTRO DE CONSERVACIÓN

MICRORESERVA
ALLIUM SUBVILLOSUM

ETAPA SEGUNDA. FASE "E". PASEO CON PLATAFORMA LABORDE Y PUENTE. PROPUESTA

Escala 1:1.000

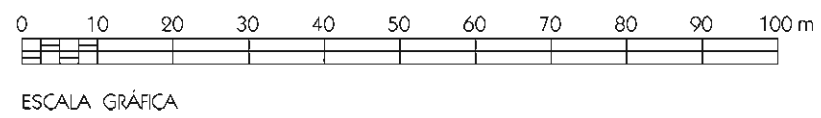

RECUPERACIÓN DEL PATRIMONIO ARQUITECTÓNICO

CALP

PLAN DIRECTOR
PARA LA CONSERVACIÓN Y PUESTA EN VALOR DEL YACIMIENTO
ARQUEOLÓGICO DE "LOS BAÑOS DE LA REINA" DE CALP

PLANO:
ETAPA SEGUNDA. FASE "E"
PASEO CON PLATAFORMA LABORDE Y PUENTE. PROPUESTA

NÚMERO:
870
REFERENCIA:
PD-04-20

FECHA
ENERO 2022
FICHERO: P-02.5 FASE E. PASEO, PLATAFORMA Y PUENTE

ESCALAS:
1:1.000

EQUIPO REDACTOR:
RAFAEL PÉREZ JIMÉNEZ (DIRECCIÓN Y COORDINACIÓN)
ALICIA LUJÁN NAVAS
ALBERTO MENGUAL MUÑOZ
JOSÉ E. HUERTA MIRALLES
VICENT SEVILA GARCÍA

COLABORACIONES:
Ane Ronda i Ferrerola, Manuel H. Ocinia Domenech,
Juan Antonio Revert Calaburg, Eduardo López Seguí,
Fernando Gomis Ferrero, María Mar González Martínez,
José Manuel Sánchez Seniana, Ferran Vilaplana Vilaplana,
Manuel Miró Navarro, Juan Antonio Pérez Morant

PLANO Nº
P-02.5
GRUPO
PLANOS DE
PROPUESTA

IDEADO POR:
Rafael Pérez Jiménez

DIBUJADO Y MAQUETADO POR:
Juan Antonio Pérez Morant

SUSTITUYE A:

COLABORACIONES DOCUMENTACIÓN GRÁFICA:
Fernando Gomis Ferrero

SUSTITUIDO POR:

El presente documento es copia del que son autores miembros del equipo redactor. Su utilización total o parcial, así como cualquier reproducción o cesión a terceros, requerirá la previa autorización expresa de sus autores, quedando en todo caso prohibida cualquier modificación unilateral del mismo.



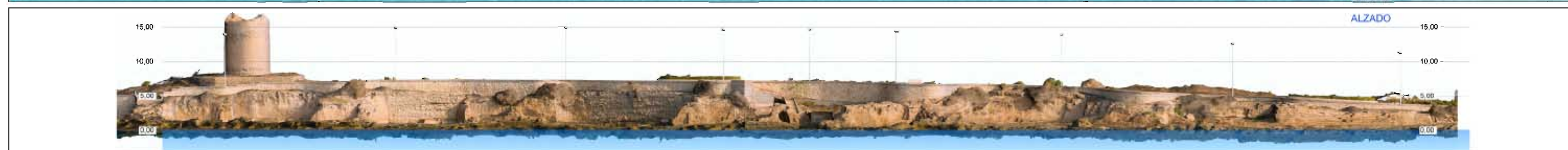

INFOGRAF. PASEO PLANTA Y ALZADO ESTADO ACTUAL

Escala 1:600

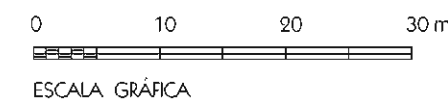

MARQ
FUNDACIÓN



RECUPERACIÓN DEL PATRIMONIO ARQUITECTÓNICO

CALP

PLAN DIRECTOR
PARA LA CONSERVACIÓN Y PUESTA EN VALOR DEL YACIMIENTO
ARQUEOLÓGICO DE "LOS BAÑOS DE LA REINA" DE CALP

PLANO:
INFOGRAF
PASEO PLANTA Y ALZADO ESTADO ACTUAL

NÚMERO:
870
REFERENCIA:
PD-04-20

FECHA
ENERO 2022
FICHERO: P-02.5.1 INFOGRAF PASEO PLANTA Y ALZADO ACTUAL

ESCALAS:
1:600

EQUIPO REDACTOR:
RAFAEL PÉREZ JIMÉNEZ (DIRECCIÓN Y COORDINACIÓN)
ALICIA LUJÁN NAVAS
ALBERTO MENGUAL MUÑOZ
JOSÉ E. HUERTA MIRALLES
VICENT SEVILA GARCÍA

COLABORACIONES:
Ane Ronda i Ferrerria, Manuel H. Ocinia Domenech,
Juan Antonio Revert Calaburg, Eduardo López Seguí,
Fernando Gomis Ferrero, María Mar González Martínez,
José Manuel Sánchez Seniana, Ferrán Vilaplana Vilaplana,
Manuel Miró Navarro, Juan Antonio Pérez Morant

PLANO Nº
P-02.5.1
GRUPO
PLANOS DE
PROPUESTA

IDEADO POR:
Rafael Pérez Jiménez

DIBUJADO Y MAQUETADO POR:
Soverno Martínez Fernández / Juan A. Pérez Morant

SUSTITUYE A:

COLABORACIONES DOCUMENTACIÓN GRÁFICA:
ASTIL, DISEÑOS ACTIVOS, S.L.

SUSTITUIDO POR:

El presente documento es copia del que son autores miembros del equipo redactor. Su utilización total o parcial, así como cualquier reproducción o cesión a terceros, requerirá la previa autorización expresa de sus autores, quedando en todo caso prohibida cualquier modificación unilateral del mismo.



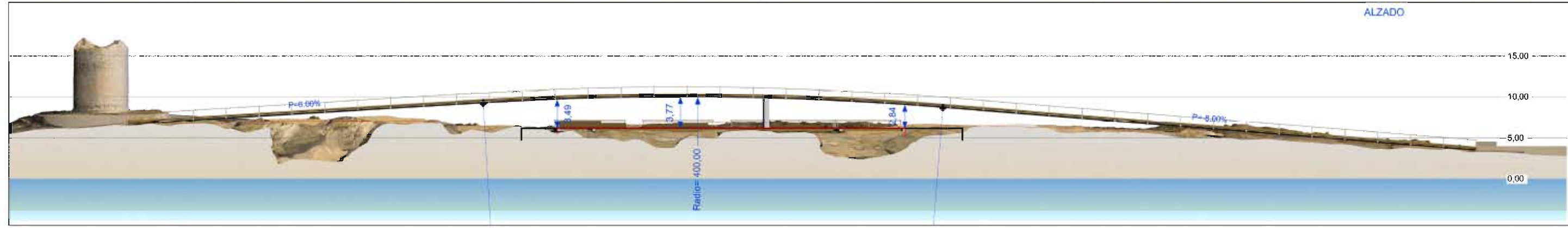

INFOGRAF. PLATAFORMA LABORDE Y PUENTE. PLANTA Y ALZADO. PROPUESTA

Escala 1:500

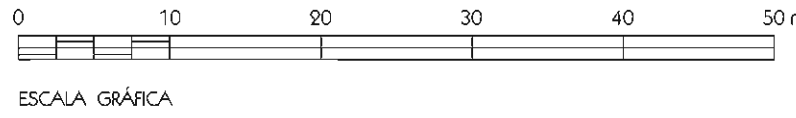

MARQ
FUNDACIÓN

a
DIPUTACIÓN
DE ALICANTE
ÁREA DE ARQUITECTURA

**AJUNTAMENT
DE CALP**

RECUPERACIÓN DEL PATRIMONIO ARQUITECTÓNICO

CALP

PLAN DIRECTOR
PARA LA CONSERVACIÓN Y PUESTA EN VALOR DEL YACIMIENTO
ARQUEOLÓGICO DE "LOS BAÑOS DE LA REINA" DE CALP

PLANO:
INFOGRAF. PLATAFORMA LABORDE Y PUENTE
PLANTA Y ALZADO. PROPUESTA

NÚMERO:
870
REFERENCIA:
PD-04-20

FECHA
ENERO 2022
FICHERO: P05.5.2 INFOGRAF. PLATAFORMA Y PUENTE PLANTA Y ALZADO

ESCALAS:
1:500

EQUIPO REDACTOR:
RAFAEL PÉREZ JIMÉNEZ (DIRECCIÓN Y COORDINACIÓN)
ALICIA LUJÁN NAVAS
ALBERTO MENGUAL MUÑOZ
JOSÉ E. HUERTA MIRALLES
VICENT SEVILA GARCÍA

COLABORACIONES:
Ane Ronda i Ferrerola, Manuel H. Oicine Domenech,
Juan Antonio Revert Calaburg, Eduardo López Seguí,
Fernando Gómez Ferrero, María Mar González Martínez,
José Manuel Sánchez Sentana, Ferrán Vilaplana Vilaplana,
Manuel Miró Navarro, Juan Antonio Pérez Morant

PLANO Nº
P-02.5.2
GRUPO
PLANOS DE
PROPUESTA

IDEADO POR:
Rafael Pérez Jiménez

DIBUJADO Y MAQUETADO POR:
Severo Martínez Fernández / Juan A. Pérez Morant

SUSTITUYE A:

COLABORACIONES DOCUMENTACIÓN GRÁFICA:
ASTIL, DISEÑOS ACTIVOS, S.L.

SUSTITUIDO POR:

El presente documento es copia del que son autores miembros del equipo redactor. Su utilización total o parcial, así como cualquier reproducción o cesión a terceros, requerirá la previa autorización expresa de sus autores, quedando en todo caso prohibida cualquier modificación unilateral del mismo.



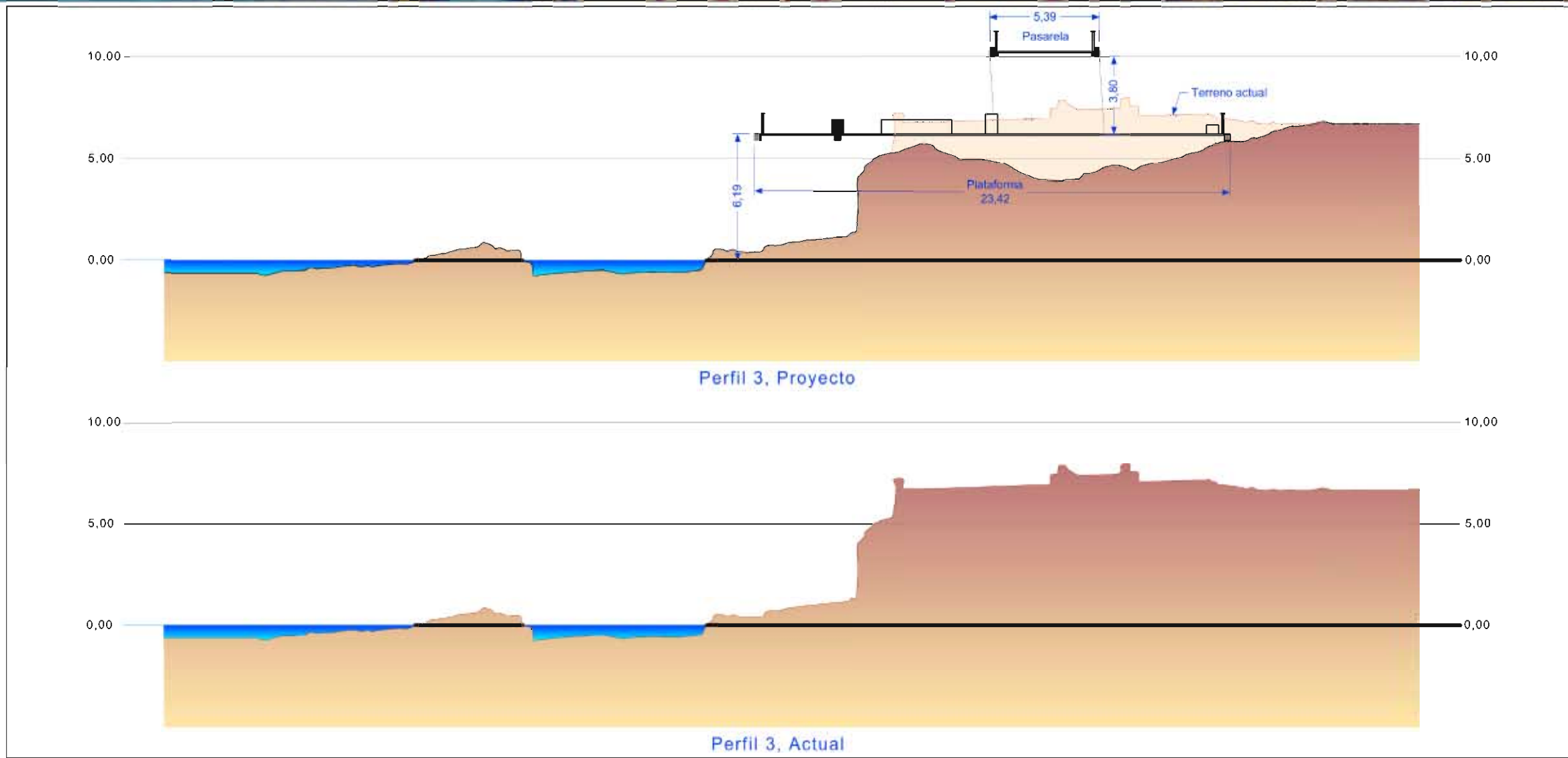
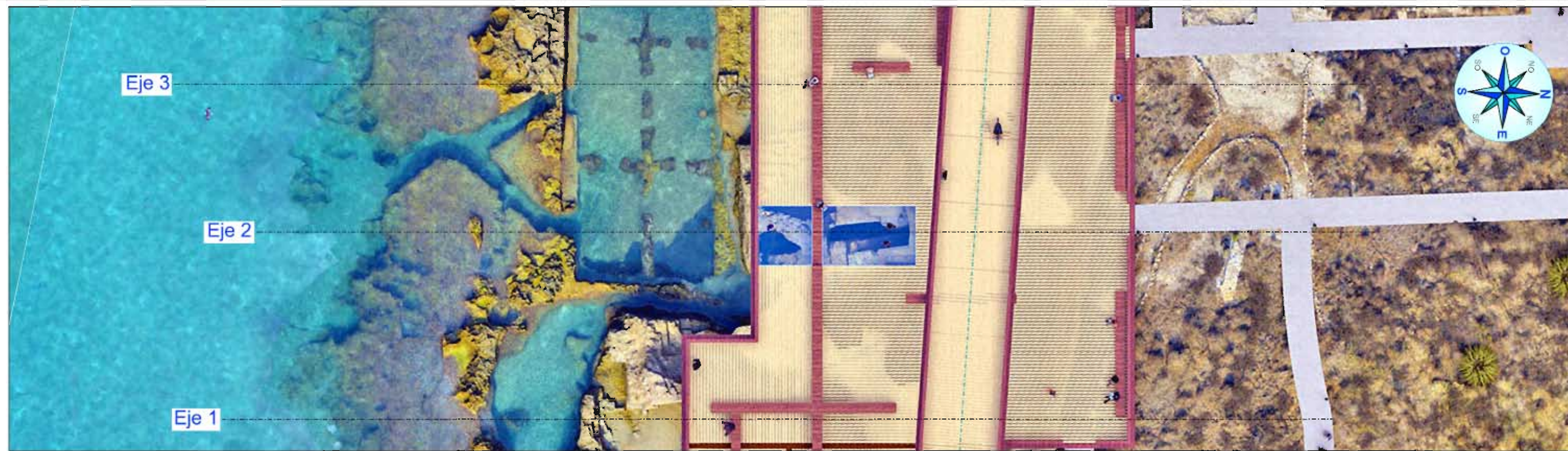

**INFOGRAF. PLATAFORMA LABORDE Y PUENTE
DETALLE PLANTA Y SECCIÓN. PROPUESTA**

Escala 1:250

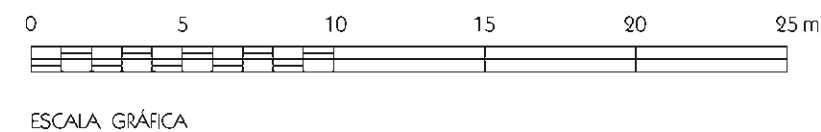

MARQ
FUNDACIÓN



DIPUTACIÓN
DE ALICANTE



ÁREA DE ARQUITECTURA



AJUNTAMENT
DE CALP

RECUPERACIÓN DEL PATRIMONIO ARQUITECTÓNICO

CALP

PLAN DIRECTOR
PARA LA CONSERVACIÓN Y PUESTA EN VALOR DEL YACIMIENTO
ARQUEOLÓGICO DE "LOS BAÑOS DE LA REINA" DE CALP

PLANO:
INFOGRAF. PLATAFORMA LABORDE Y PUENTE
DETALLE PLANTA Y SECCIÓN. PROPUESTA

NÚMERO:
870
REFERENCIA:
PD-04-20

FECHA
ENERO 2022

FICHERO: P-02.5.3 INFOGRAF. PLATAFORMA Y PUENTE PLANTA Y SECCIÓN

ESCALAS:
1:250

EQUIPO REDACTOR:
RAFAEL PÉREZ JIMÉNEZ (DIRECCIÓN Y COORDINACIÓN)
ALICIA LUJÁN NAVAS
ALBERTO MENGUAL MUÑOZ
JOSÉ E. HUERTA MIRALLES
VICENT SEVILA GARCÍA

COLABORACIONES:
Ane Ronda i Ferrerola, Manuel H. Ocinia Domenech,
Juan Antonio Revert Calaburg, Eduardo López Seguí,
Fernando Gomis Ferrero, María Mar González Martínez,
José Manuel Sánchez Sentana, Ferrán Vilaplana Vilaplana,
Manuel Miró Navarro, Juan Antonio Pérez Morant

PLANO Nº
P-02.5.3
GRUPO
PLANOS DE
PROPUESTA

IDEADO POR:
Rafael Pérez Jiménez

DIBUJADO Y MAQUETADO POR:
Severo Martínez Fernández / Juan A. Pérez Morant

SUSTITUYE A:

COLABORACIONES DOCUMENTACIÓN GRÁFICA:
ASTIL, DISEÑOS ACTIVOS, S.L.

SUSTITUIDO POR:

El presente documento es copia del que son autores miembros del equipo redactor. Su utilización total o parcial, así como cualquier reproducción o cesión a terceros, requerirá la previa autorización expresa de sus autores, quedando en todo caso prohibida cualquier modificación unilateral del mismo.





INFOGRAF. PLATAFORMA LABORDE Y PUENTE. FOTOS PROPUESTA

<p>RECUPERACIÓN DEL PATRIMONIO ARQUITECTÓNICO</p>	
<p>CALP</p>	
<p>PLAN DIRECTOR PARA LA CONSERVACIÓN Y PUESTA EN VALOR DEL YACIMIENTO ARQUEOLÓGICO DE "LOS BAÑOS DE LA REINA" DE CALP</p>	
<p>PLANO: INFOGRAF. PLATAFORMA LABORDE Y PUENTE FOTOS PROPUESTA</p>	
<p>NÚMERO: 870 REFERENCIA: PD-04-20</p>	<p>FECHA: ENERO 2022 FICHERO: P-02.5 INFOGRAF. PLATAFORMA Y PUENTE FOTOS</p>
<p>EQUIPO REDACTOR: RAFAEL PÉREZ JIMÉNEZ (DIRECCIÓN Y COORDINACIÓN) ALICIA LUJÁN NAVAS ALBERTO MENGUAL MUÑOZ JOSÉ E. HUERTA MIRALLES VICENT SEVILA GARCÍA</p>	
<p>COLABORACIONES: Ana Ronda i Ferrer, Manuel H. Olcina Domenech, Juan Antonio Revert Calabuig, Eduardo Lopez Segia, Fernando Gomis Ferrero, María Mar González Martínez, José Manuel Sánchez Seriano, Ferrán Vileplana Vileplana, Manuel Miró Navarro, Juan Antonio Pérez Morant</p>	
<p>IDEADO POR: Rafael Pérez Jiménez</p>	<p>MAQUETADO POR: Juan Antonio Pérez Morant</p>
<p>COLABORACIONES DOCUMENTACIÓN GRÁFICA: Severino Martínez Fernández (ASTIL, DISEÑOS ACTIVOS, S.L.)</p>	
<p>PLANO Nº P-02.5.4 GRUPO PLANOS DE PROPUESTA</p>	
<p>SUSTITUYE A: SUSTITUIDO POR:</p>	
<p>El presente documento es copia del que son autores miembros del equipo redactor. Su utilización total o parcial, así como cualquier reproducción o cesión a terceros, requerirá la previa autorización expresa de sus autores, quedando en todo caso prohibida cualquier modificación unilateral del mismo.</p>	



ETAPA PRIMERA. FASE "F". PASARELAS DE VISITA SOBRE LAS CANTERAS. PROPUESTA

Escala 1:500

LEYENDA PUNTOS DE INFORMACIÓN

1. General.
2. "Moli del Morelló".
3. El Territorio - Asentamiento.
4. Las Cisternas.
5. La Vivienda del Patio Columnado.
6. La Noria.
7. Laborde y Los Viveros.
8. Las Canteras.
9. La *Domus Rotunda* y los Baños Romanos.
10. El *Horreum*.
11. Las Termas.
12. La "*Domus Rotunda*".
13. Los Pavimentos Musivos.
14. La Basílica.
15. El Baptisterio.
16. La Micro-Reserva.
17. El "*Allium Subvillosum*".



RECUPERACIÓN DEL PATRIMONIO ARQUITECTÓNICO

CALP

PLAN DIRECTOR
PARA LA CONSERVACIÓN Y PUESTA EN VALOR DEL YACIMIENTO
ARQUEOLÓGICO DE "LOS BAÑOS DE LA REINA" DE CALP

PLANO:
ETAPA PRIMERA. FASE "F"
PASARELAS DE VISITA SOBRE LAS CANTERAS. PROPUESTA

NÚMERO: 870	FECHA: ENERO 2022	ESCALAS: 1:500
REFERENCIA: PD-04-20	FICHERO: PASELAS VISITA CANTERAS	

EQUIPO REDACTOR: RAFAEL PÉREZ JIMÉNEZ (DIRECCIÓN Y COORDINACIÓN) AUCIA LUJÁN NAVAS ALBERTO MENGUAL MUÑOZ JOSÉ E. HUERTA MIRALLES VICENTE SEVILA GARCÍA	COLABORACIONES: Ana Borja Ferrer, Manuel H. Clara Domenech, Juan Antonio Benet Castelló, Lidar Rodríguez, Fernando Gomis Ferrer, María Mar González Martínez, José Manuel Sánchez Sentana, Ferrn Vázquez Villalón, Manuel Moya Navarro, Juan Antonio Pérez Morant	PLANO Nº: P-02.6 G R U P O PLANOS DE PROPUESTA
---	--	---

IDEADO POR: Rafael Pérez Jiménez	DISEÑADO Y MAQUETADO POR: Juan Antonio Pérez Morant	SUSTITUIDO A:
COLABORACIONES DOCUMENTACIÓN GRÁFICA: Fernando Gomis Ferrer		SUSTITUIDO POR:

El presente documento es copia del que son autores miembros del equipo redactor. Su utilización total o parcial así como cualquier reproducción o copia en terceros, requiere la previa autorización expresa de sus autores, quedando en todo caso prohibida cualquier modificación unilateral del mismo.

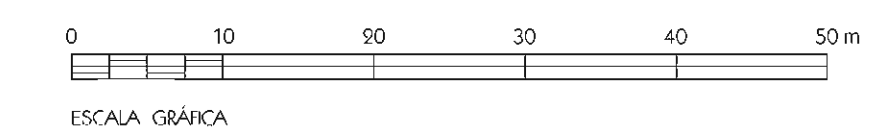
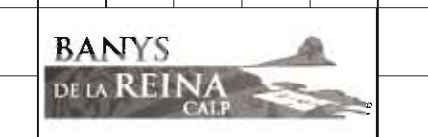



ETAPA PRIMERA. FASE "G". ABRIGO DE COSTA SUMERGIDA. PROPUESTA

Escala 1:500

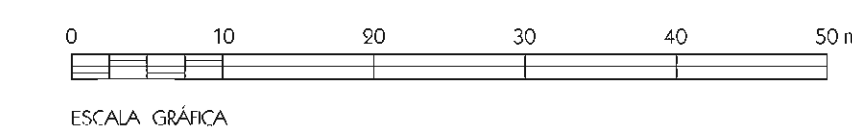

LEYENDA PUNTOS DE INFORMACIÓN

1. General.
2. "Moli del Morelló".
3. El Territorio - Asentamiento.
4. Las Cisternas.
5. La Vivienda del Patio Columnado.
6. La Noria.
7. Laborde y Los Viveros.
8. Las Canteras.
9. La *Domus Rotunda* y los Baños Romanos.
10. El *Horreum*.
11. Las Termas.
12. La "*Domus Rotunda*".
13. Los Pavimentos Musivos.
14. La Basílica.
15. El Baptisterio.
16. La Micro-Reserva.
17. El "*Allium Subvillosum*".

MARQ FUNDACIÓN
 DIPUTACIÓN DE ALICANTE
 ÁREA DE ARQUITECTURA

AJUNTAMENT DE CALP

RECUPERACIÓN DEL PATRIMONIO ARQUITECTÓNICO

CALP

PLAN DIRECTOR
 PARA LA CONSERVACIÓN Y PUESTA EN VALOR DEL YACIMIENTO
 ARQUEOLÓGICO DE "LOS BAÑOS DE LA REINA" DE CALP

PLANO:
 ETAPA PRIMERA. FASE "G"
 ABRIGO DE COSTA SUMERGIDA. PROPUESTA

NÚMERO: 870	FECHA: ENERO 2022	ESCALAS: 1:500
REFERENCIA: PD-04-20	TÍTULO: FASE "G" ABRIGO DE COSTA SUMERGIDA	

EQUIPO REDACTOR: RAFAEL PÉREZ JIMÉNEZ (DIRECCIÓN Y COORDINACIÓN) AUCIA LUJÁN NAVAS ALBERTO MENGUAL MUÑOZ JOSÉ E. HUERTA MIRALLES VICENT SEVILA GARCÍA	COLABORACIONES: Ana Ronda Ferrer, Manuel H. Clara Domenech, Juan Antonio Benet Castiella, Lidarrosa López Seguí, Fernando Gómez Ferrero, María Mar González Martínez, José Manuel Sánchez Sentana, Ferrn Vázquez Villalón, Manuel Moya Navarro, Juan Antonio Pérez Morant	PLANO Nº P-02.7 G R U P O PLANOS DE PROPUESTA
--	--	--

IDEADO POR: Rafael Pérez Jiménez	DISEÑADO Y MAQUETADO POR: Juan Antonio Pérez Morant	SUSTITUIDO A:
COLABORACIONES DOCUMENTACIÓN GRÁFICA: Fernando Gómez Ferrero		SUSTITUIDO POR:

El presente documento es copia del que son autores miembros del equipo redactor. Su utilización total o parcial así como cualquier reproducción o copia en terceros, requiere la previa autorización expresa de sus autores, quedando en todo caso prohibida cualquier modificación unilateral del mismo.

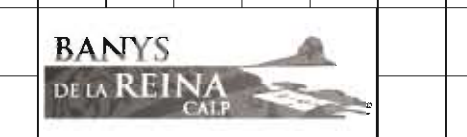



ETAPAS PRIMERA Y SEGUNDA. PROPUESTA GLOBAL
Escala 1:500

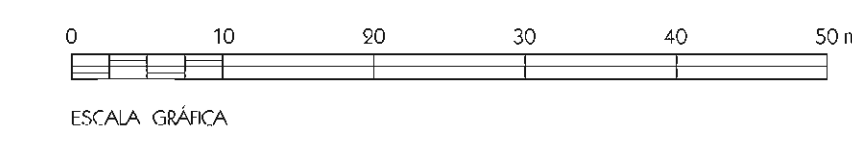

LEYENDA PUNTOS DE INFORMACIÓN

1. General.
2. "Moli del Morelló".
3. El Territorio - Asentamiento.
4. Las Cisternas.
5. La Vivienda del Patio Columnado.
6. La Noria.
7. Laborde y Los Viveros.
8. Las Canteras.
9. La *Domus Rotunda* y los Baños Romanos.
10. El *Horreum*.
11. Las Termas.
12. La "*Domus Rotunda*".
13. Los Pavimentos Musivos.
14. La Basílica.
15. El Baptisterio.
16. La Micro-Reserva.
17. El "*Allium Subvillosum*".
18. La Muntanyeta.



RECUPERACIÓN DEL PATRIMONIO ARQUITECTÓNICO

CALP

PLAN DIRECTOR
PARA LA CONSERVACIÓN Y PUESTA EN VALOR DEL YACIMIENTO
ARQUEOLÓGICO DE "LOS BAÑOS DE LA REINA" DE CALP

PLANO:
ETAPAS PRIMERA Y SEGUNDA
PROPUESTA GLOBAL

NÚMERO: 870	FECHA: ENERO 2022	ESCALAS: 1:500
REFERENCIA: PD-04-20	TÍTULO: PROPUESTA GLOBAL	

EQUIPO REDACTOR: RAFAEL PÉREZ JIMÉNEZ (DIRECCIÓN Y COORDINACIÓN) AUCIA LUJÁN NAVAS ALBERTO MENGUAL MUÑOZ JOSÉ E. HUERTA MIRALLES VICENT SEVILA GARCÍA		COLABORACIONES: Ana Borja Ferrer, Manuel H. Clara Domenech, Juan Antonio Benet Castiella, Lidar Rodríguez, Fernando Gomis Ferrero, María Mar González Martínez, José Manuel Sánchez Sentana, Ferrn Vázquez Vázquez, Manuel Moya Navarro, Juan Antonio Pérez Morant	PLANO Nº P-02.8 G R U P O PLANOS DE PROPUESTA
--	--	---	--

IDEADO POR: Rafael Pérez Jiménez	DISEÑADO Y MAQUETADO POR: Juan Antonio Pérez Morant	SUSTITUIDO A:
COLABORACIONES DOCUMENTACIÓN GRÁFICA: Fernando Gomis Ferrero / Vicent Sevilla García		SUSTITUIDO POR:

El presente documento es copia del que son autores miembros del equipo redactor. Su utilización total o parcial sin el consentimiento expreso de sus autores, quedando en todo caso prohibida cualquier modificación unilateral del mismo.

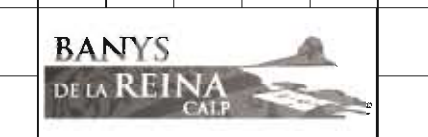



- ETAPA TERCERA = 9.925 m²
- SECTOR "NEPTUNO (PARCELA 44)" = 935 m²
- SECTOR "CAVANILLES / PELLICER" (LA VIVIENDA 3) = 966 m²
(PARCELAS 44 Y 47)
- SECTOR "EXTENSIÓN" (PARCELA 39-A) = 1.525 m²
- SECTOR "EXTENSIÓN NECRÓPOLIS Y *DOMUS ROTUNDA*" (PARCELA 48-A) = 3.722 m²
- SECTOR "EXTENSIÓN NECRÓPOLIS Y *HORREUM*" (PARCELA 50-A) = 2.275 m²
- SECTOR "EXTENSIÓN" (PARCELA 53) = 502 m²

ETAPA TERCERA. ESPACIOS MUSEALIZABLES. PROPUESTA

Escala 1:1.000

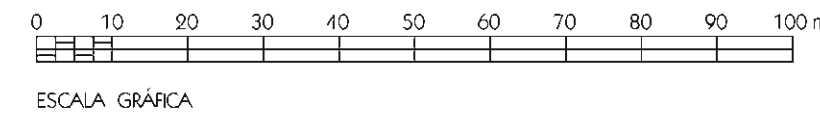

MARQ
FUNDACIÓN



RECUPERACIÓN DEL PATRIMONIO ARQUITECTÓNICO

CALP

PLAN DIRECTOR
PARA LA CONSERVACIÓN Y PUESTA EN VALOR DEL YACIMIENTO
ARQUEOLÓGICO DE "LOS BAÑOS DE LA REINA" DE CALP

PLANO:
ETAPA TERCERA
ESPACIOS MUSEALIZABLES. PROPUESTA

NÚMERO: 870	FECHA: ENERO 2022	ESCALAS: 1:1.000
REFERENCIA: PD-04-20	FICHERO: P-03 ETAPA TERCERA ESPACIOS MUSEALIZABLES	

EQUIPO REDACTOR: RAFAEL PÉREZ JIMÉNEZ (DIRECCIÓN Y COORDINACIÓN) ALICIA LUJÁN NAVAS ALBERTO MENGUAL MUÑOZ JOSÉ E. HUERTA MIRALLES VICENT SEVILA GARCÍA	COLABORACIONES: Ane Ronda i Ferrerola, Manuel H. Ocinia Domenech, Juan Antonio Revert Calaburg, Eduardo López Seguí, Fernando Gomis Ferrero, Maria Mar González Martínez, José Manuel Sánchez Sentana, Ferran Vilaplana Vilaplana, Manuel Miró Navarro, Juan Antonio Pérez Morant	PLANO Nº P-03 GRUPO PLANOS DE PROPUESTA
---	--	--

IDEADO POR: Rafael Pérez Jiménez	DIBUJADO Y MAQUETADO POR: Juan Antonio Pérez Morant	SUSTITUYE A:
COLABORACIONES DOCUMENTACIÓN GRÁFICA: Fernando Gomis Ferrero		SUSTITUIDO POR:

El presente documento es copia del que son autores miembros del equipo redactor. Su utilización total o parcial, así como cualquier reproducción o cesión a terceros, requerirá la previa autorización expresa de sus autores, quedando en todo caso prohibida cualquier modificación unilateral del mismo.

